

MEMORIA GENERAL DE RESULTADOS

Registro Español del Grupo Español de
Cirugía Oncológica Peritoneal
REGECOP

2022

RESPONSABLES POR CENTRO DEL REGISTRO ESPAÑOL DE CIRUGÍA ONCOLÓGICA PERITONEAL

| | | |
|---|-----------------------------------|-----------------------|
| Dr. Pere Bretcha | H. Quirónsalud Torrevieja | Alicante |
| Dr. Juan Torres Melero | H. Torrecárdenas | Almería |
| Dr. Domenico Sabia | H. Sant Joan Despi Moises Broggi | Barcelona |
| Dr. Álvaro Arjona | HU. Reina Sofía | Córdoba |
| Dra. Natividad Palencia | HGU. Gregorio Marañón | Madrid |
| Dra. Gloria Ortega | MD Anderson Cancer Center | Madrid |
| Dr. Israel Manzanedo | HU. Fuenlabrada | Madrid |
| Dr. Fernando López Mozos | H. Clínico U de Valencia | Valencia |
| Dr. Pedro Cascales Campos | HU. Virgen de la Arrixaca | Murcia |
| Dra. Cristina Pineño | HU. Son Espases | Palma de Mallorca |
| Dra. Vanessa Concepción | HU. Ntra Sra de la Candelaria | Sta. Cruz de Tenerife |
| Dra. Araceli Mayol Oltra | Consorcio Hospitalario Provincial | Castellón |
| Dr. Alfonso García Fadrique | Instituto Valenciano de Oncología | Valencia |
| Dr. Fernando Martínez Regueira | Clínica Universidad de Navarra | Pamplona |
| Dr. Xabier Arteaga | HU. Donostia | Gipuzkoa |
| Dra. Remedios Gómez Sanz | HU. Príncipe de Asturias, Alcalá | Madrid |
| Dra. Susana Sánchez García | HU. Ciudad Real | Ciudad Real |
| Dr. Enrique Asensio | HU. Río Hortega | Valladolid |
| Dra. Marta Roldón Golet | H. Quirón Málaga | Málaga |
| Dr. Manuel Artilas Armas | HU. Dr. Negrín | Las Palmas de GC |
| Dr. Javier Vaqué Urbaneja | H. La Fe | Valencia |
| Dr. Emilio Terol Garaulet | HGU. Reina Sofía | Murcia |
| Dr. Pedro Villarejo Campos | Fundación Jiménez Díaz | Madrid |
| Dr. Daniel Díaz Gómez | H. Virgen del Rocío | Sevilla |
| Dra. Laura González Sánchez | Complejo H Insular | Las Palmas de GC |
| Dra. Rosa María Álvarez Seoane | Complejo HU. A Coruña | A Coruña |
| Dra. Estrella Turienzo | HU. Central | Asturias |
| Dr. Ibán Caravaca García | H. General U. de Elche | Alicante |
| Dra. Arancha Prada Villaverde | HU. Infanta Cristina | Badajoz |
| Dra. M ^a Isabel Prieto Nieto | HU. La Paz | Madrid |
| Dr. Julio Galindo Álvarez | HU. Ramón y Cajal | Madrid |
| Dr. Vicente Borrego Estella | H. Clínico U. "Lozano Blesa" | Zaragoza |
| Dr. Alberto Titos García | H. Regional Universitario | Málaga |
| Dr. Eduardo Díaz Reques | HM. U. Sanchinarro | Madrid |
| Dr. Manuel E. Marcello | HU. Fundación Alcorcón | Madrid |
| Dra. Cristina Rihuete Caro | HU. Infanta Elena, Valdemoro | Madrid |

RESPONSABLE DE GESTIÓN Y ANÁLISIS DE DATOS DEL REGECOP

Dr. Israel Manzanedo Romero
Cirujano Adjunto del H. Universitario de Fuenlabrada, Madrid.

COORDINADOR DEL REGECOP

Dr. Fernando Pereira
Jefe de Servicio de Cirugía General y AD del H. Universitario de Fuenlabrada, Madrid
Presidente SEOQ 2023-2026

ÍNDICE

| | |
|--|----|
| ACTIVIDAD DE CIRUGÍA ONCOLÓGICA PERITONEAL..... | 4 |
| CARACTERÍSTICAS DE LOS PACIENTES..... | 8 |
| RESULTADOS GLOBALES..... | 9 |
| SUPERVIVENCIA GLOBAL..... | 14 |
| RESULTADOS EN METÁSTASIS PERITONEALES DE CÁNCER DE COLON..... | 15 |
| RESULTADOS EN METÁSTASIS PERITONEALES DE CÁNCER DE OVARIO..... | 27 |
| RESULTADOS EN PSEUDOMIXOMA PERITONEAL..... | 39 |
| RESULTADOS EN METÁSTASIS PERITONEALES DE CÁNCER GÁSTRICO..... | 51 |
| RESULTADOS EN MESOTELIOMA PERITONEAL..... | 63 |
| RESULTADOS EN INDICACIONES NO CONVENCIONALES..... | 75 |

ACTIVIDAD DE CIRUGÍA ONCOLÓGICA PERITONEAL

NÚMERO PROCEDIMIENTOS POR CENTRO 2001 - 2022

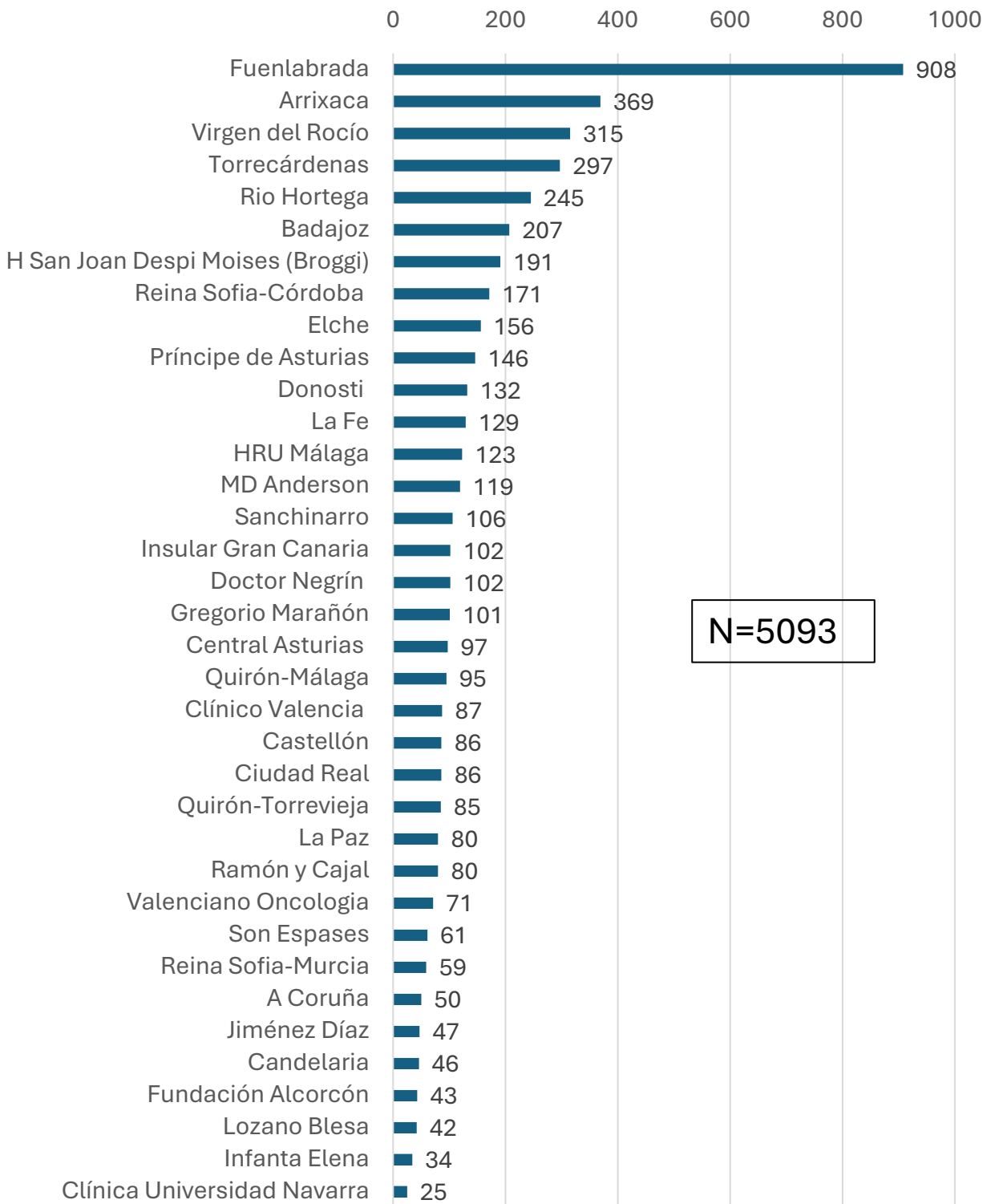

Nº PROCEDIMIENTOS POR AÑO

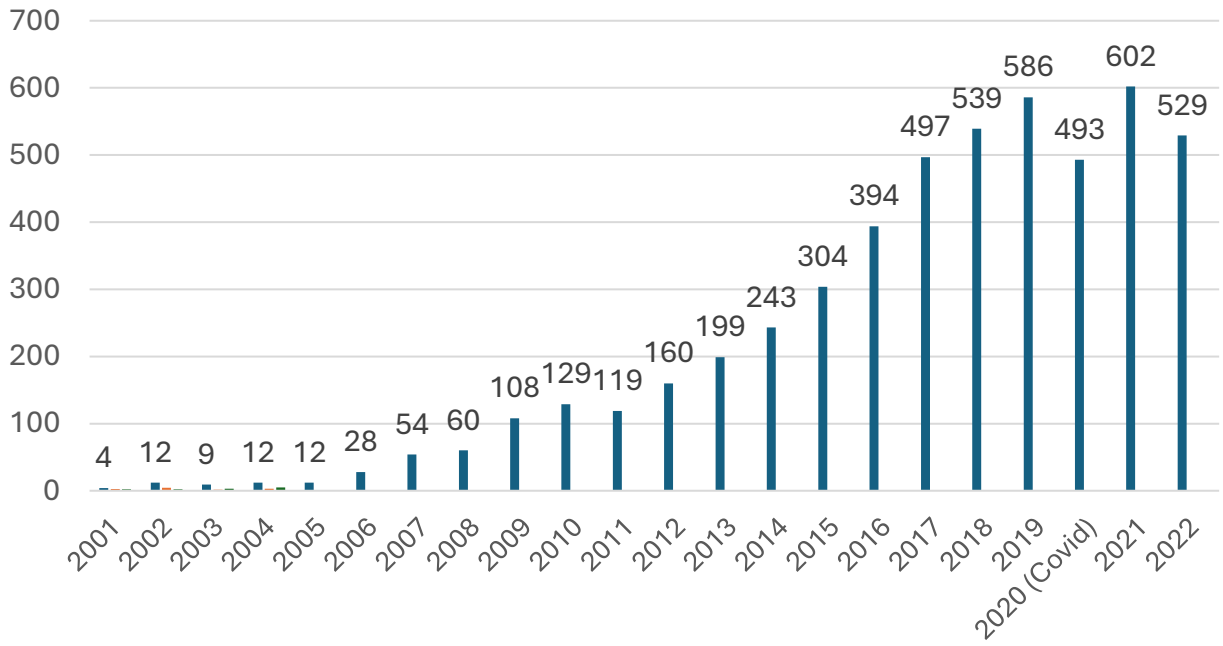

PROCEDIMIENTOS

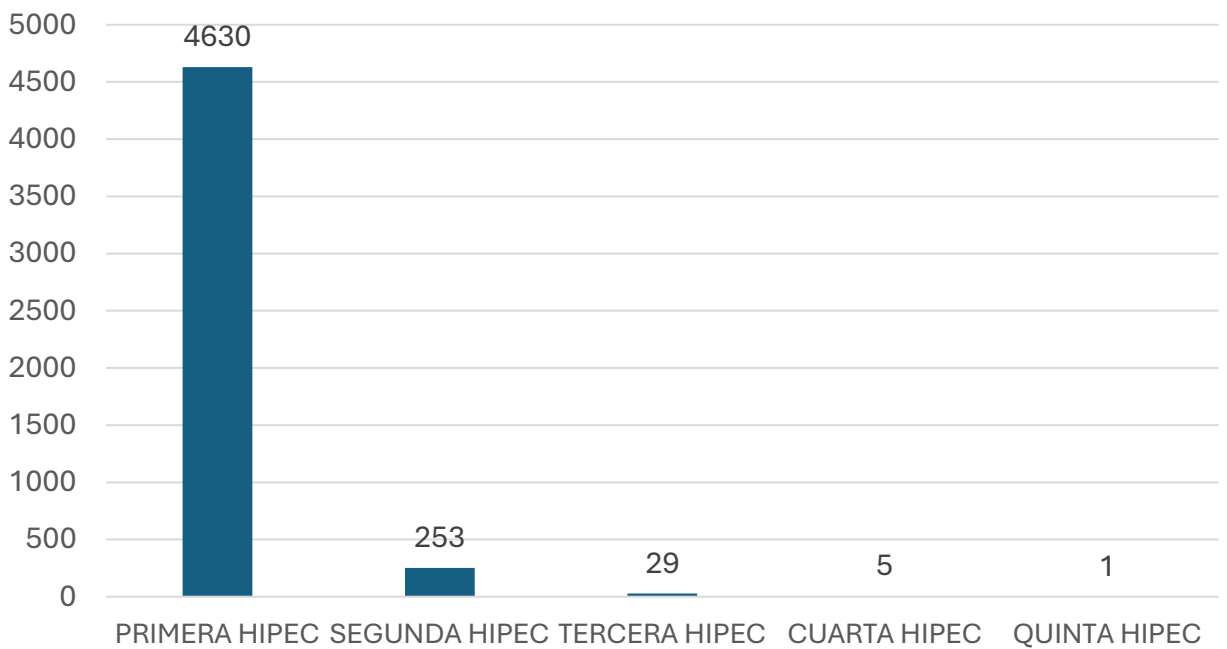

ORIGEN TUMORAL

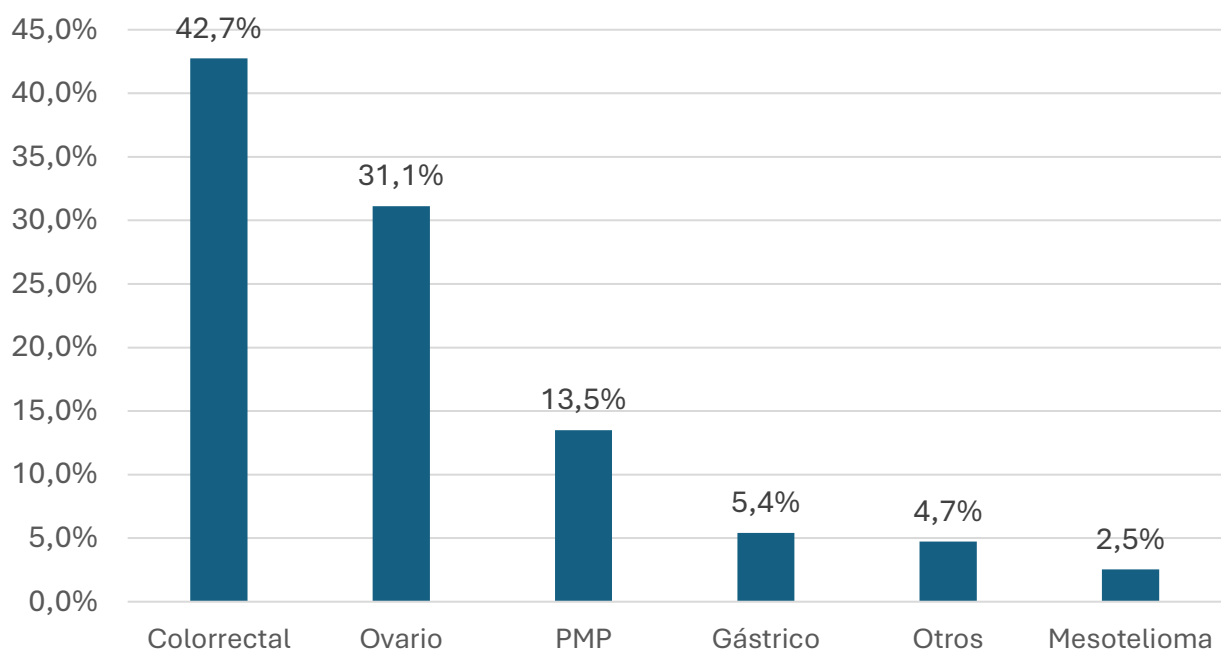

ESCENARIO

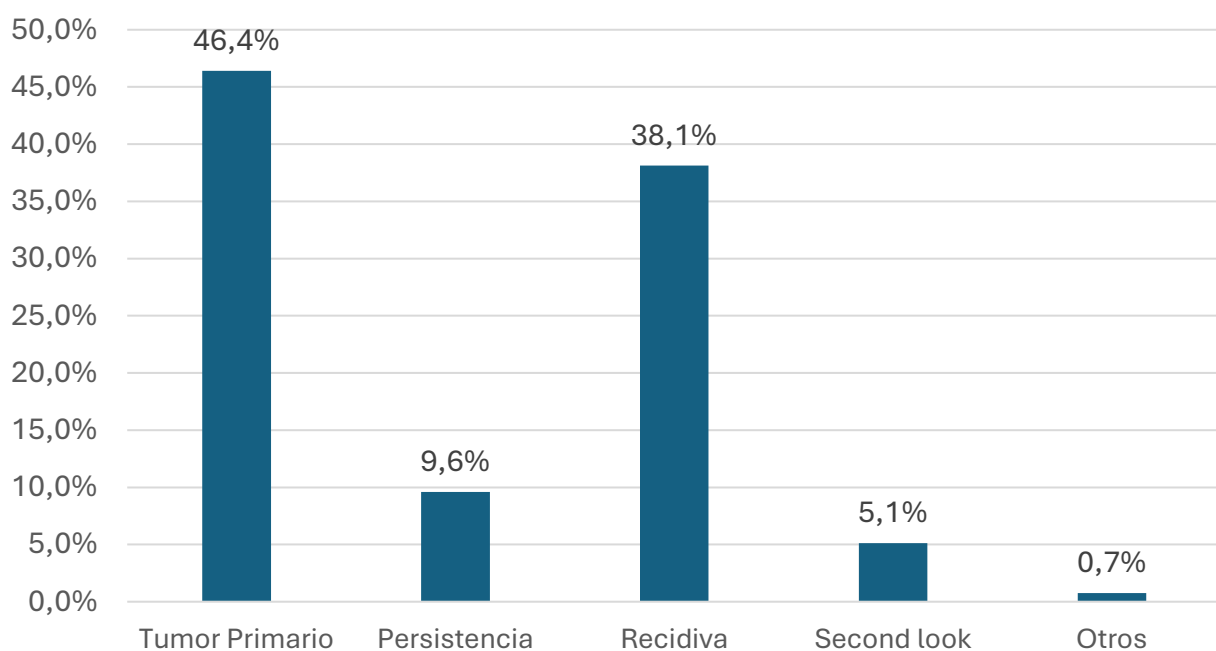

NEOADYUVANCIA

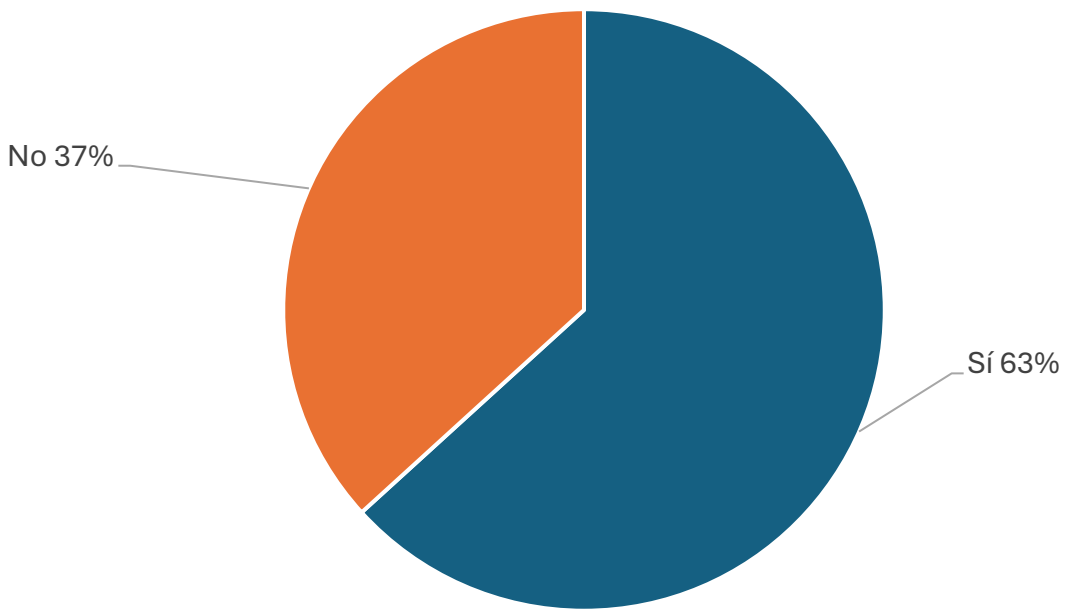

CARACTERÍSTICAS DE LOS PACIENTES

SEXO

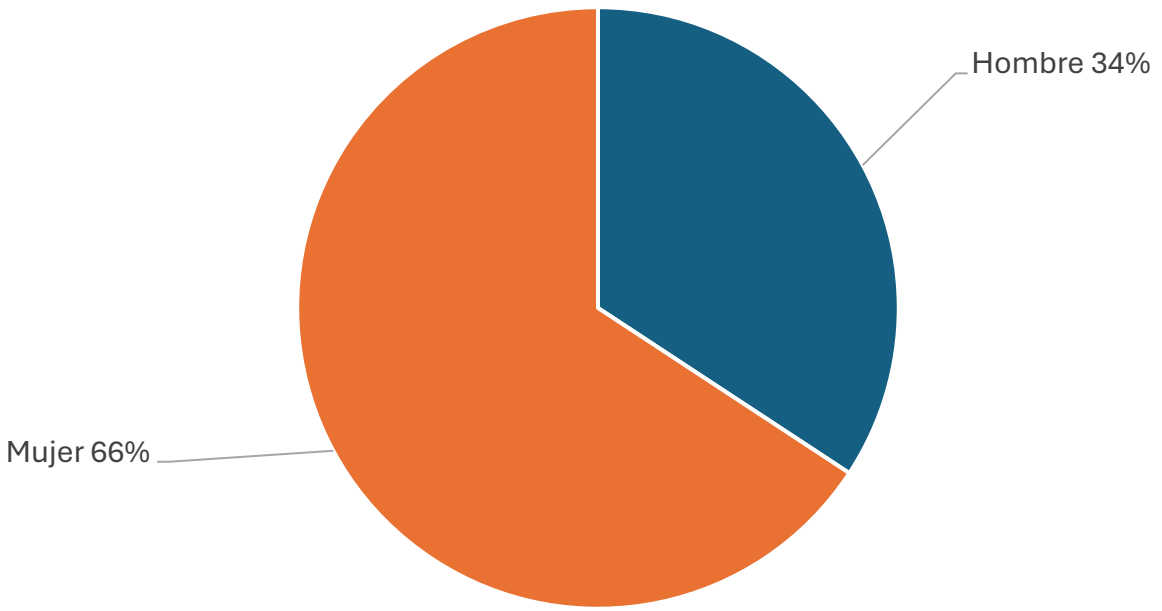

EDAD

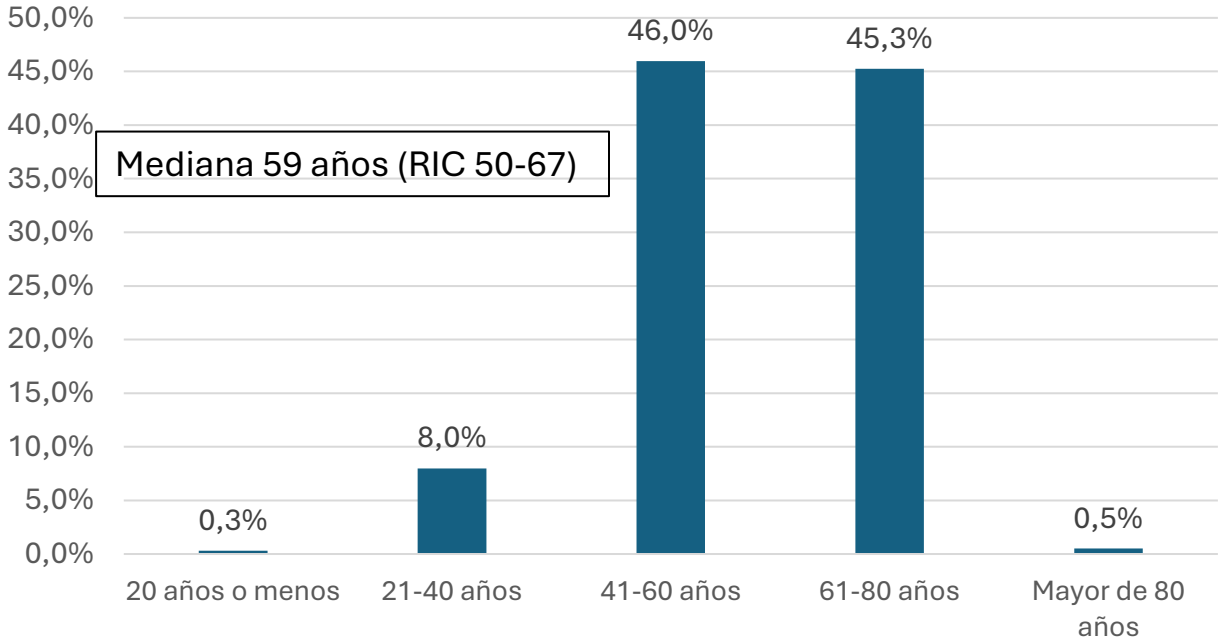

RESULTADOS GLOBALES

VÍA DEL PROCEDIMIENTO

CIRUGÍA

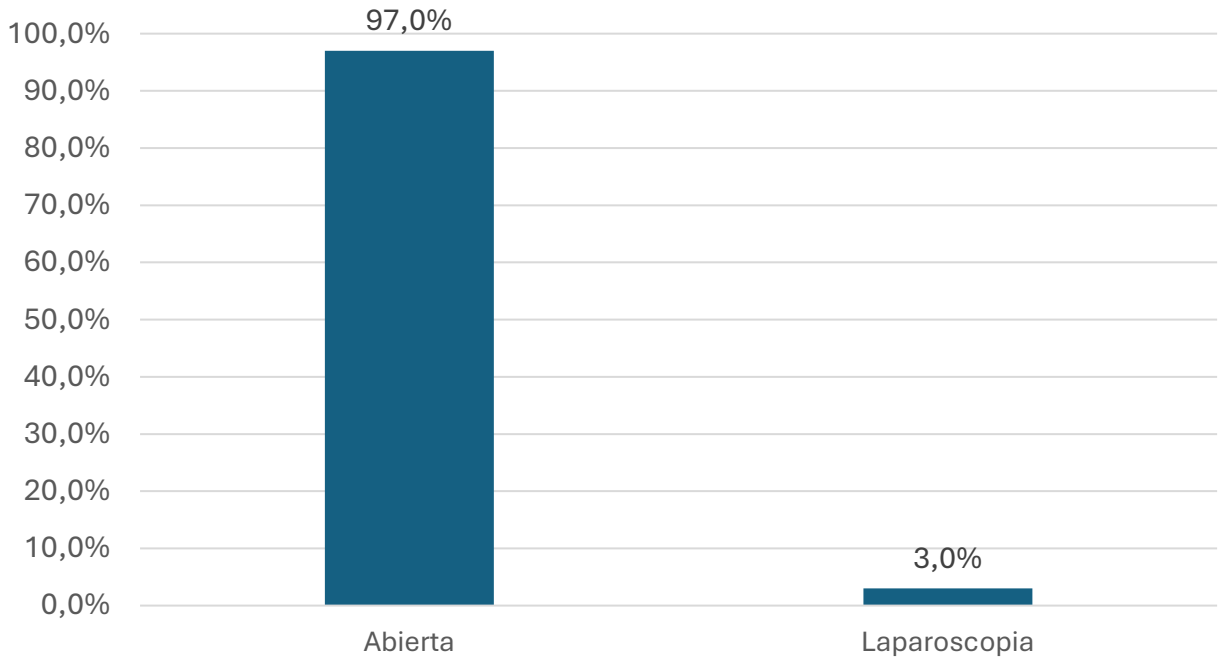

INTENCIÓN DE LA CIRUGÍA

INTENCIÓN

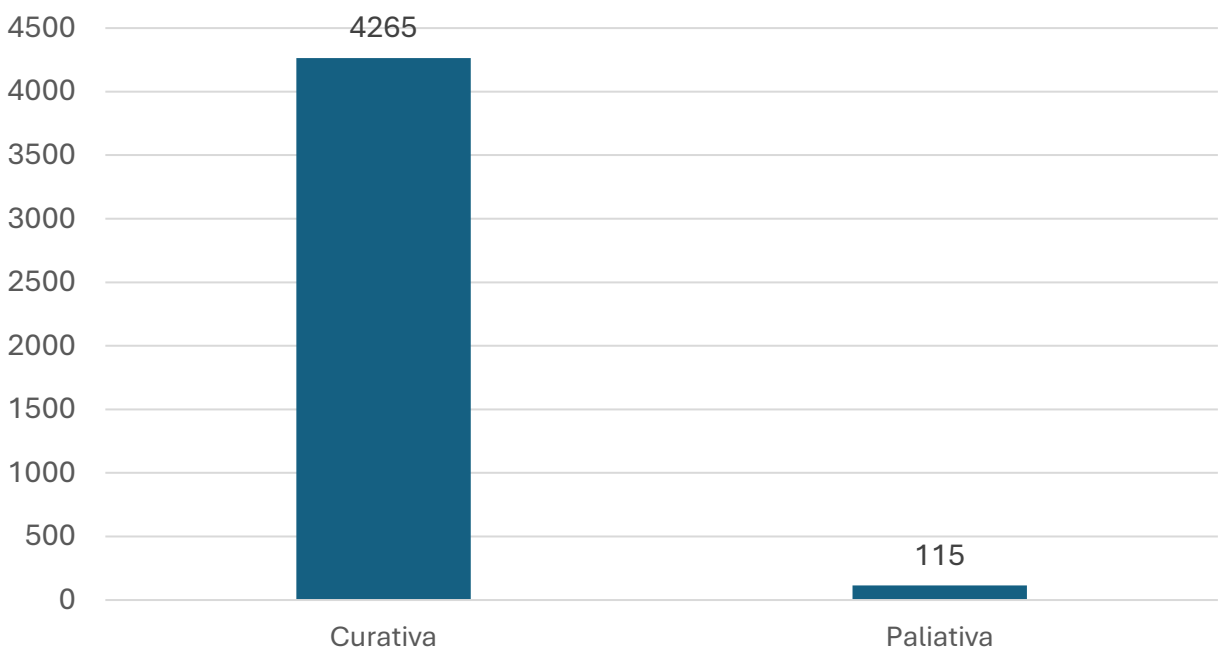

MÁS DE 4 PROCEDIMIENTOS

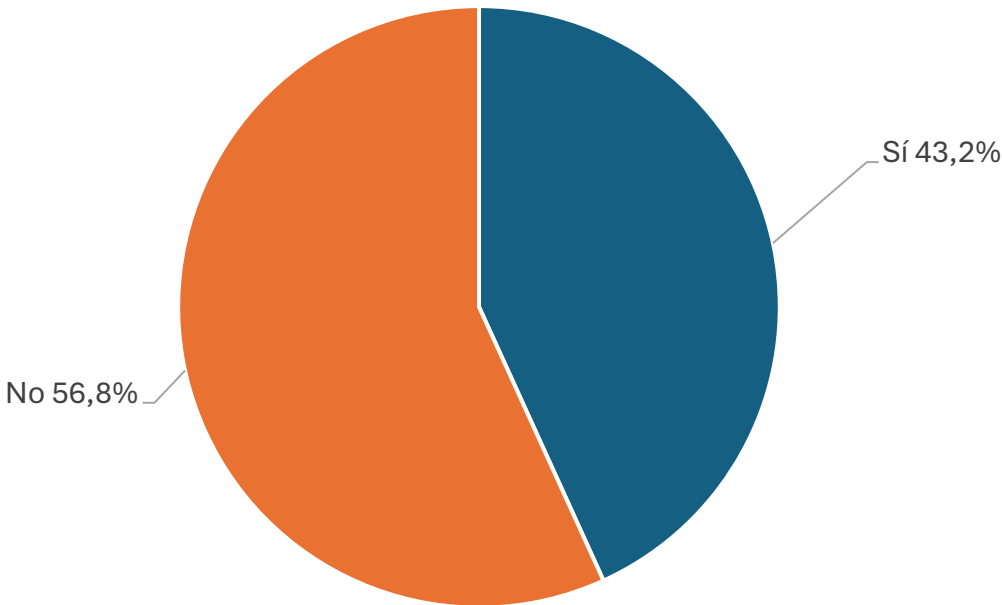

PCI

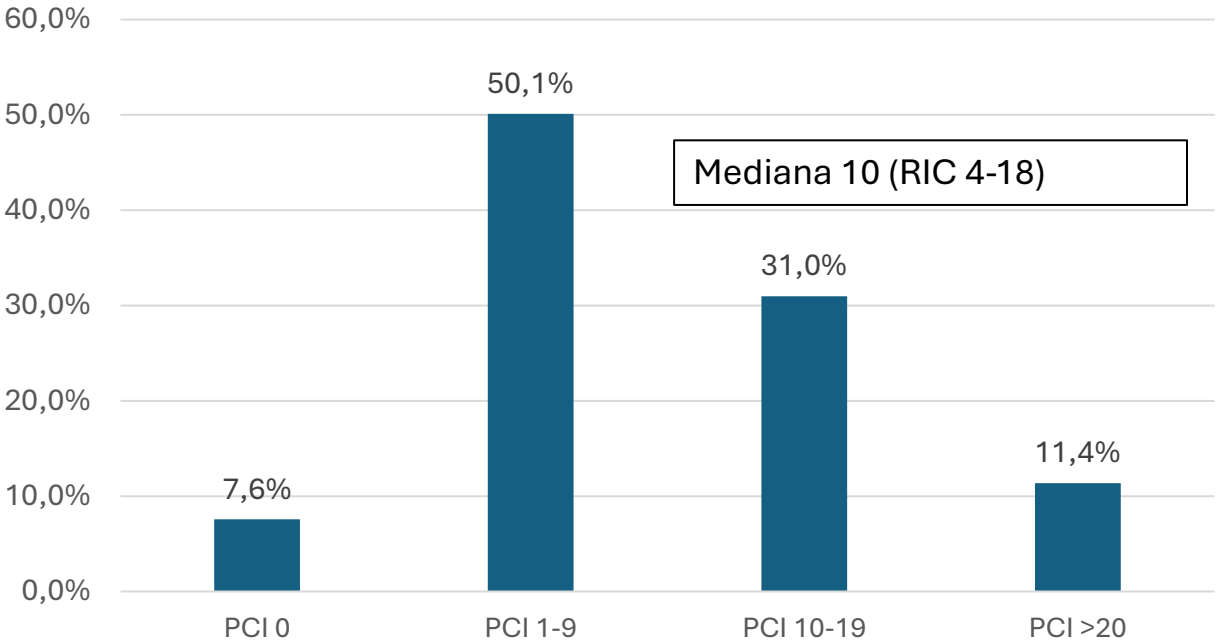

CITORREDUCCIÓN

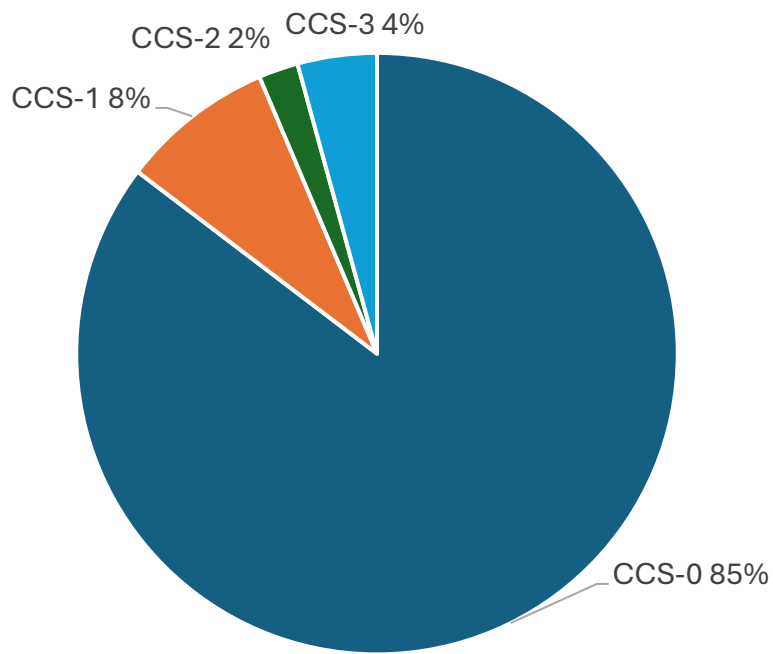

HIPEC - TÉCNICA

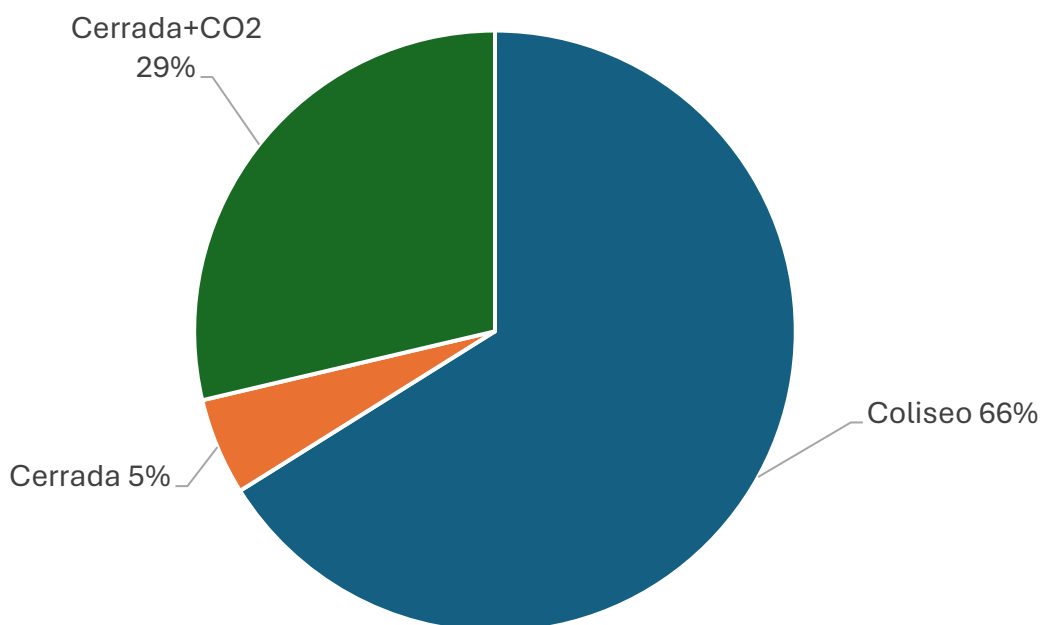

HIPEC – TIEMPO

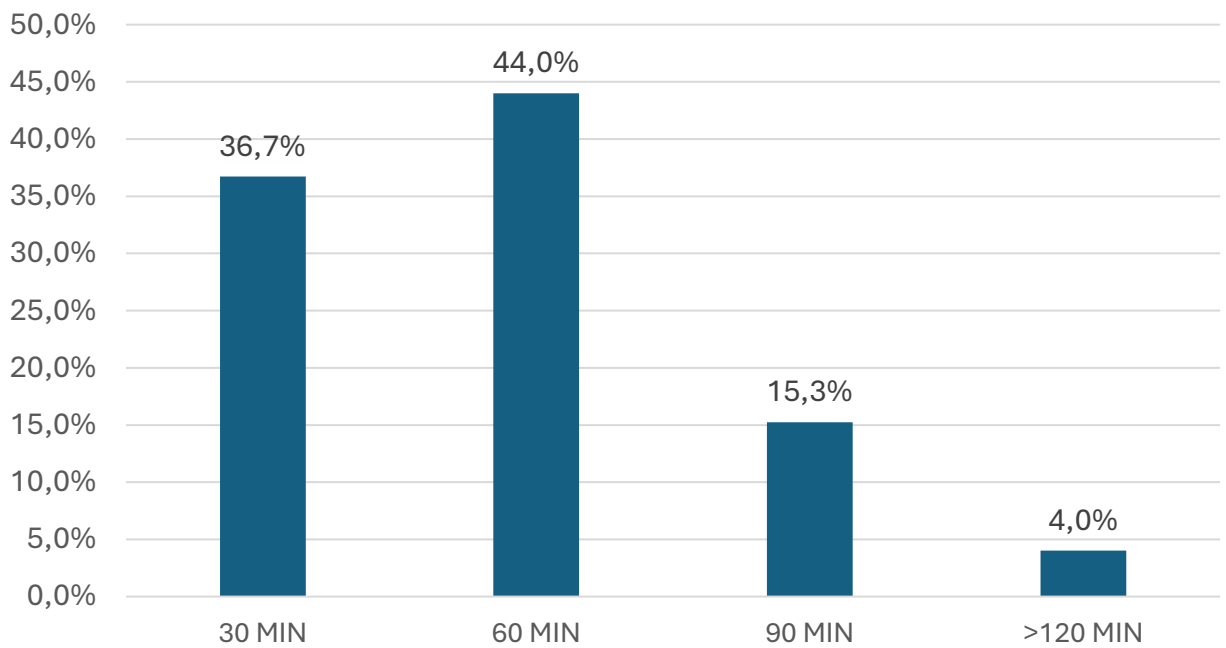

HIPEC - FÁRMACO

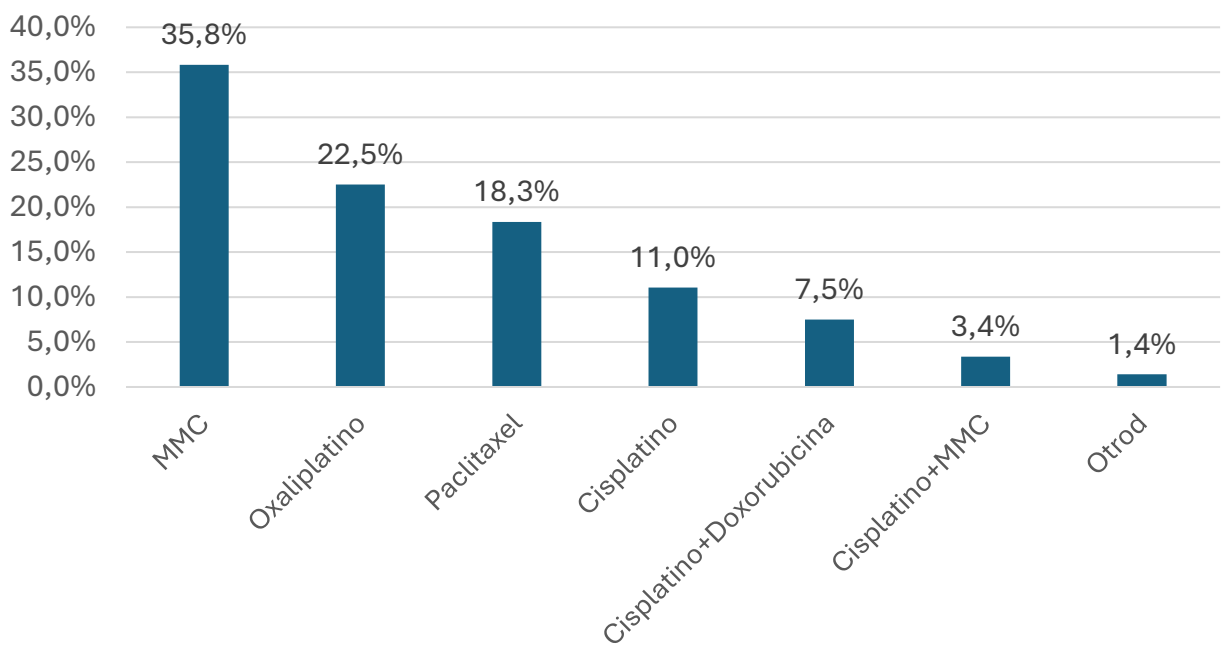

COMPLICACIONES

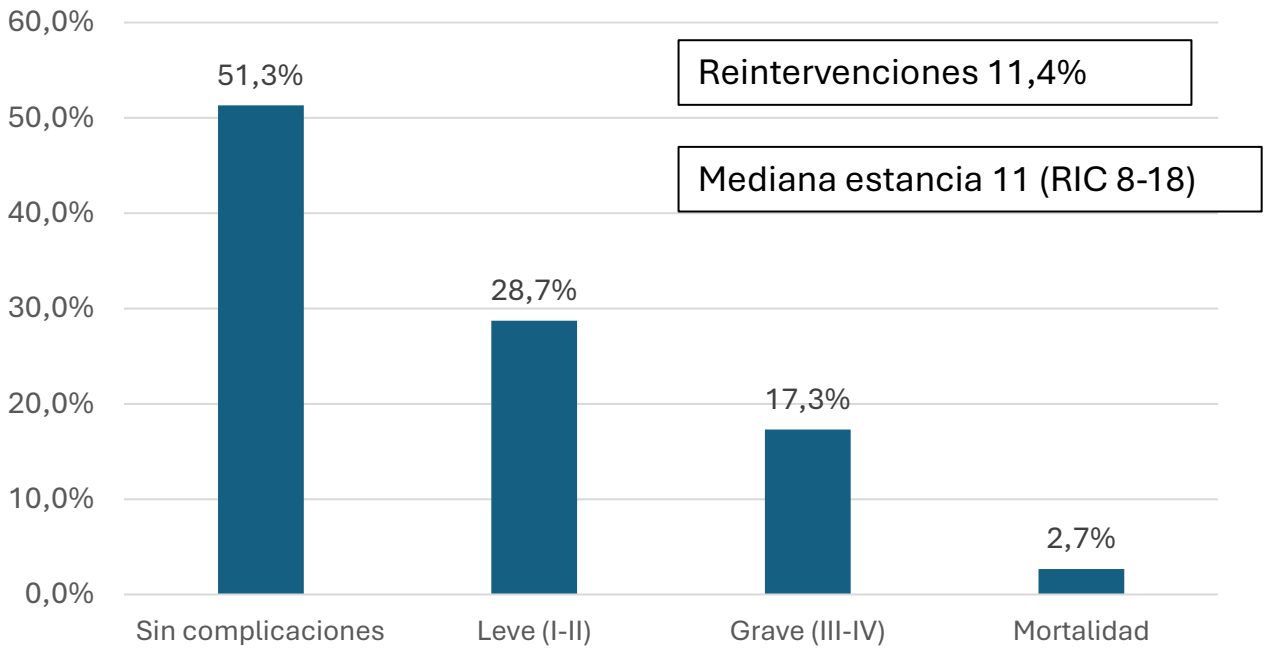

Probabilidad de Recidiva Probabilidad de recidiva en CCS 0-1 y SG ≥ 3 meses

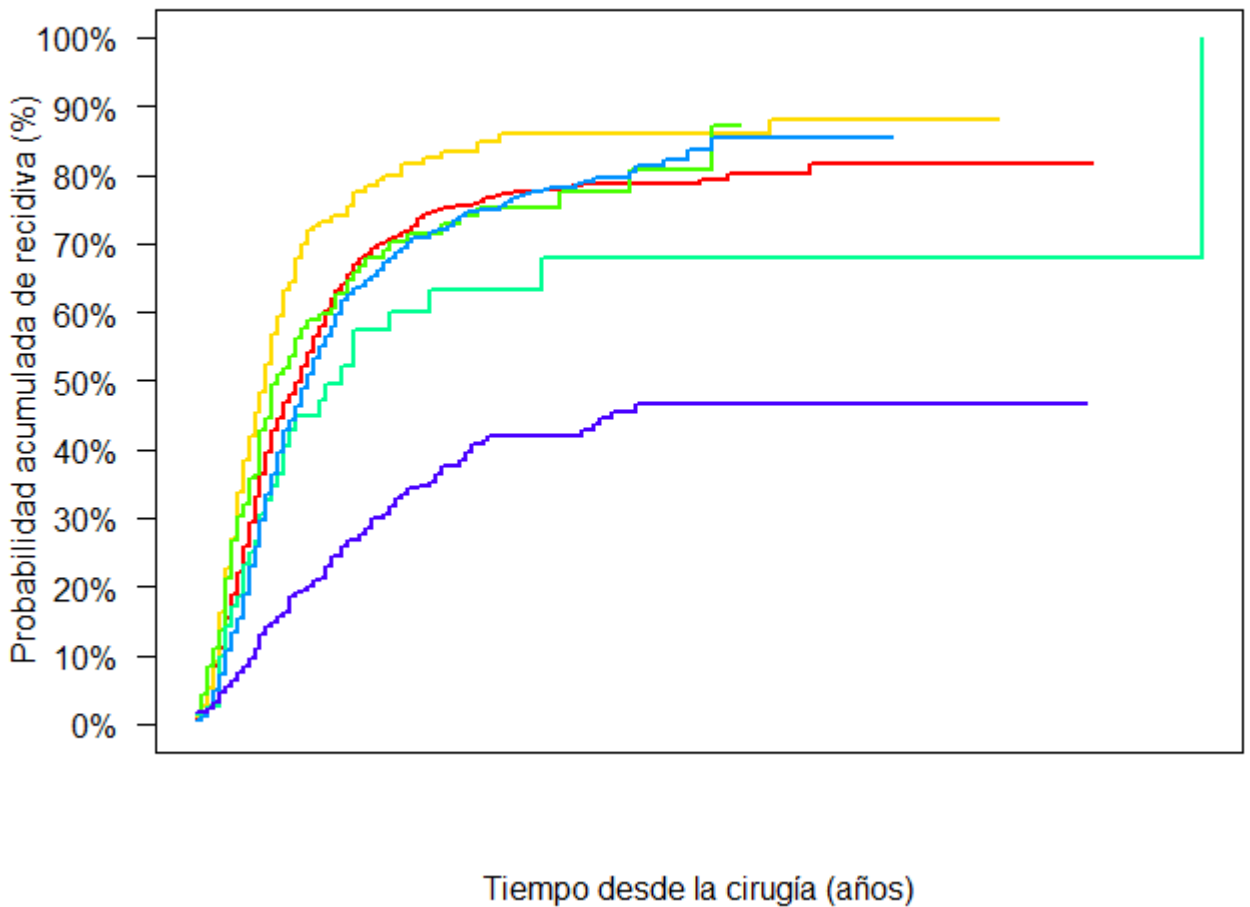

TRATAMIENTO RECIDIVA

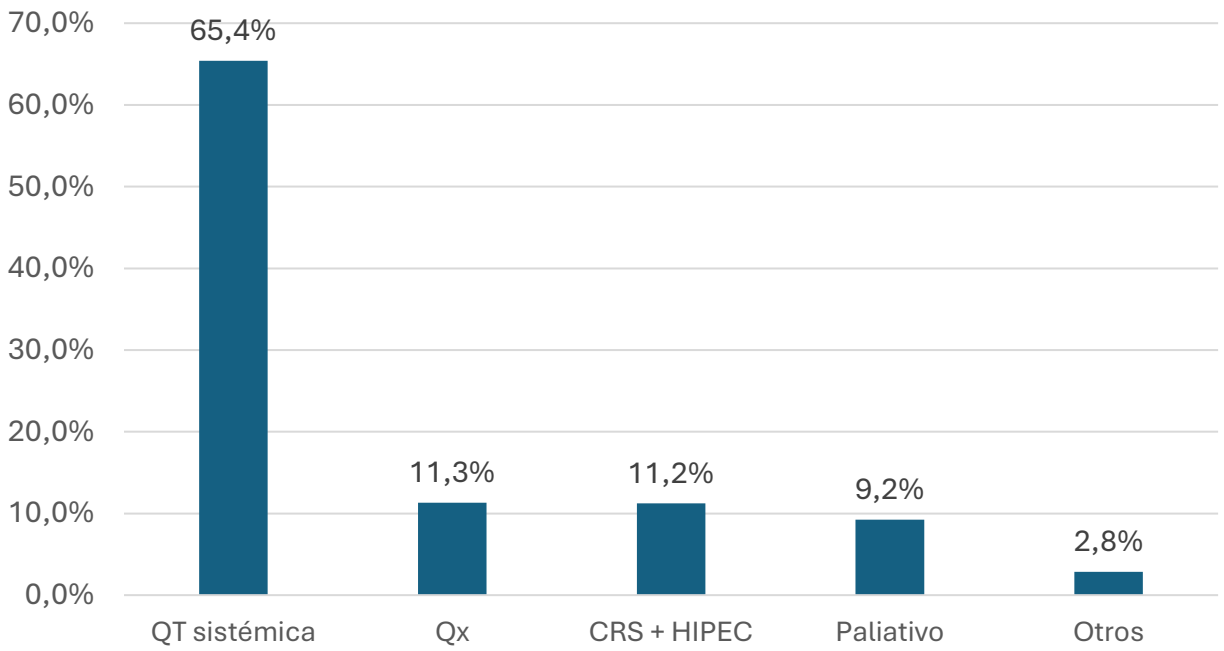

SUPERVIVENCIA GLOBAL

Curva de Supervivencia Global operados con intención inicial curativa

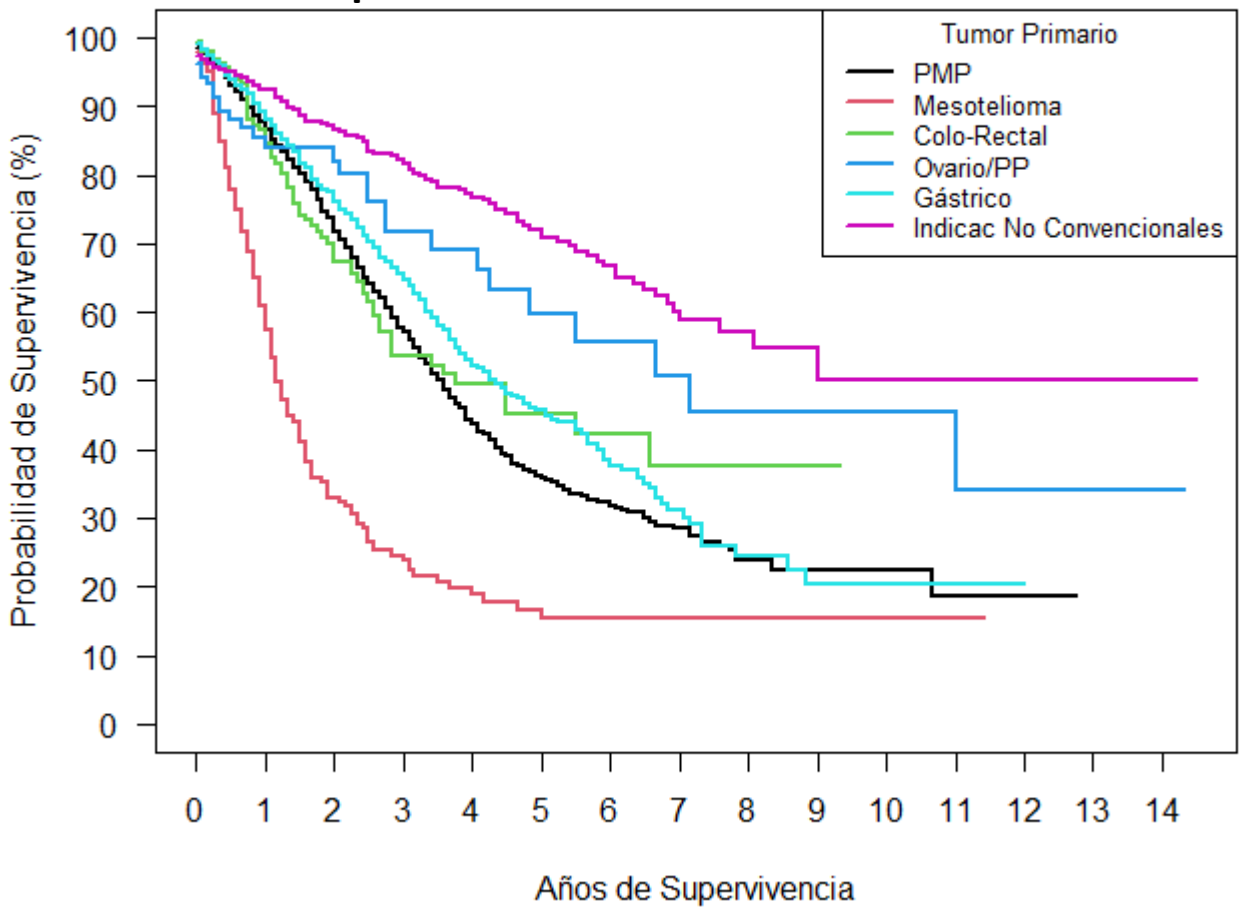

CÁNCER DE COLON

Nº PROCEDIMIENTOS POR AÑO

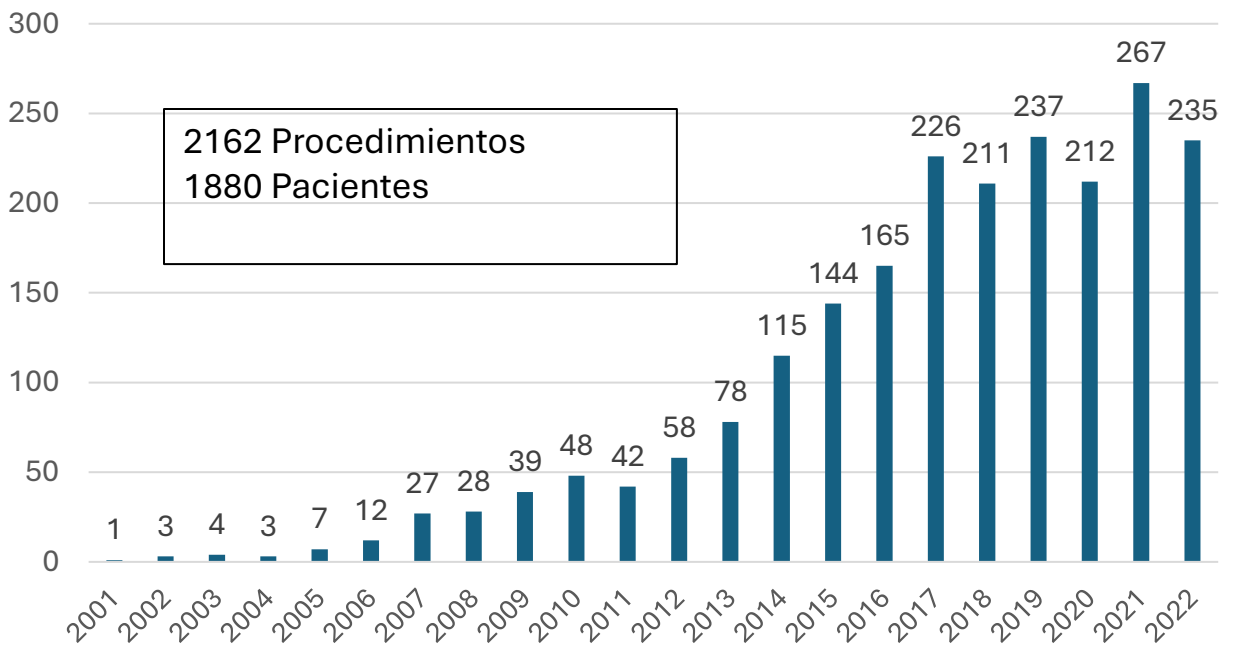

PROCEDIMIENTOS

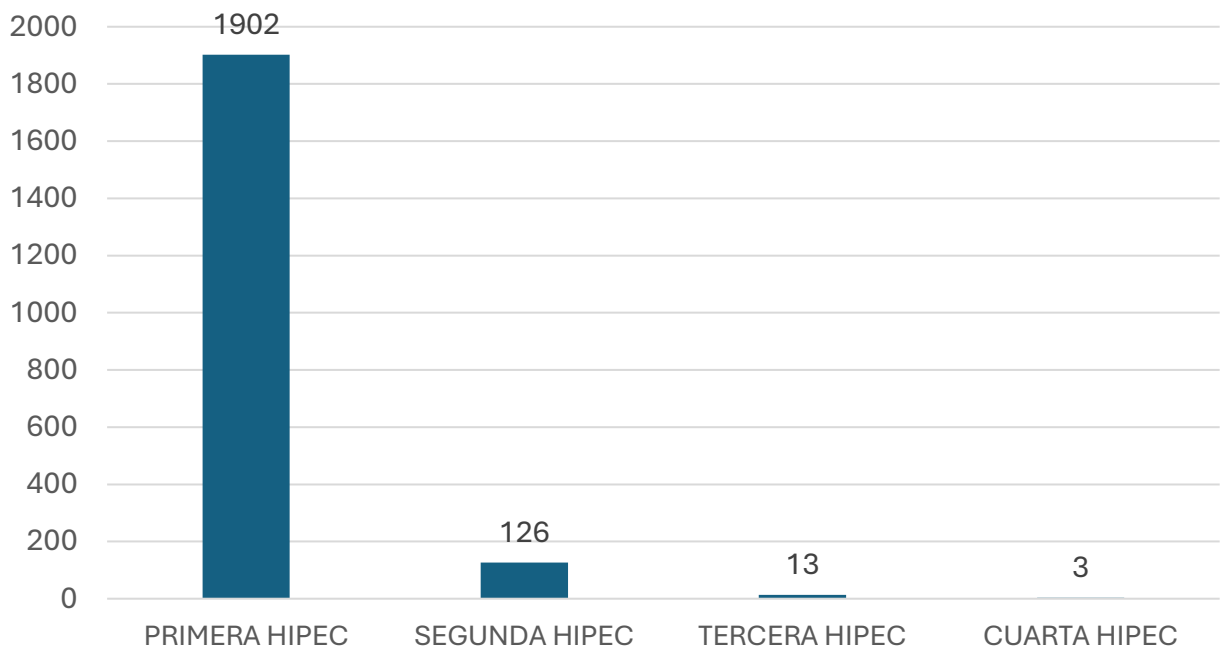

ESCENARIO

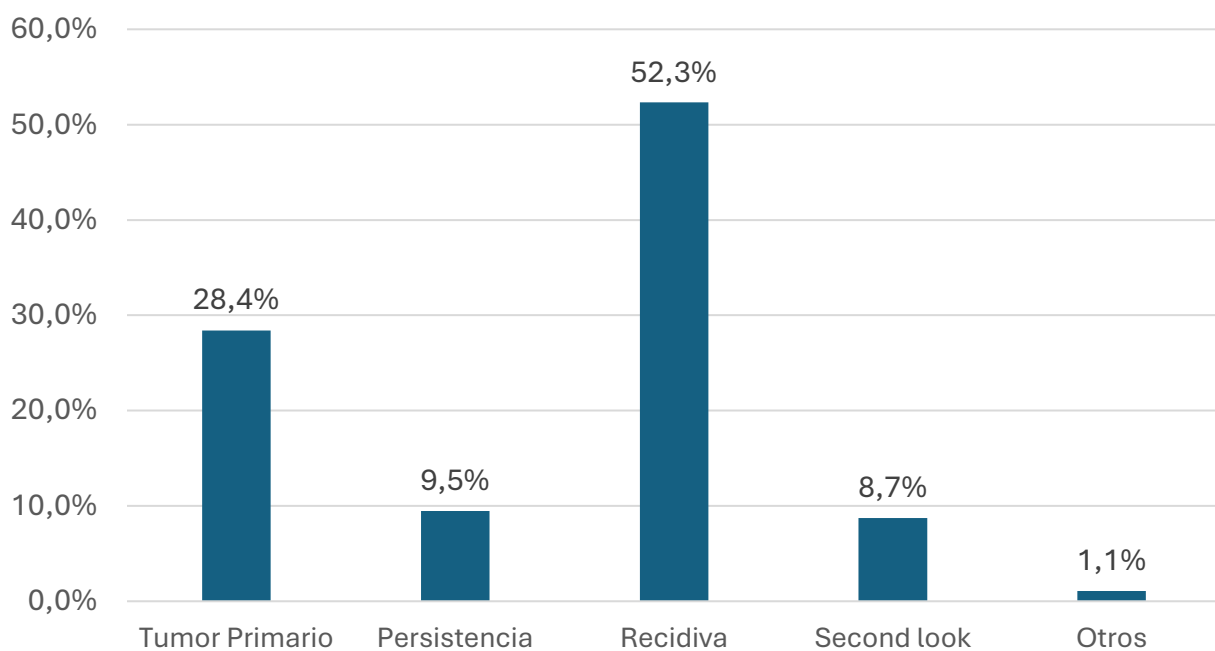

NEOADYUVANCIA

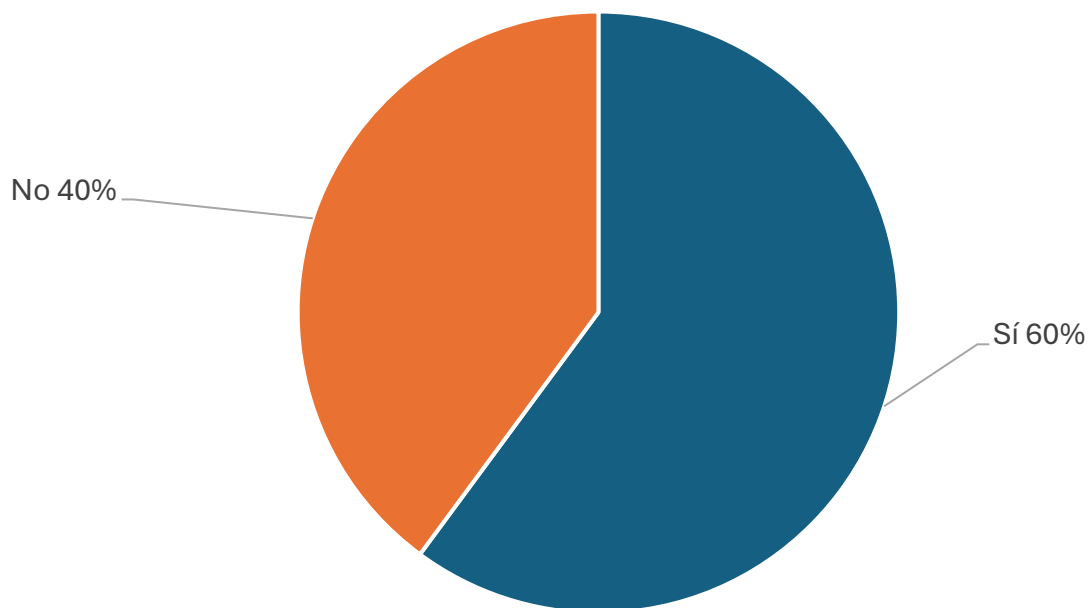

CARACTERÍSTICAS DE LOS PACIENTES

SEXO

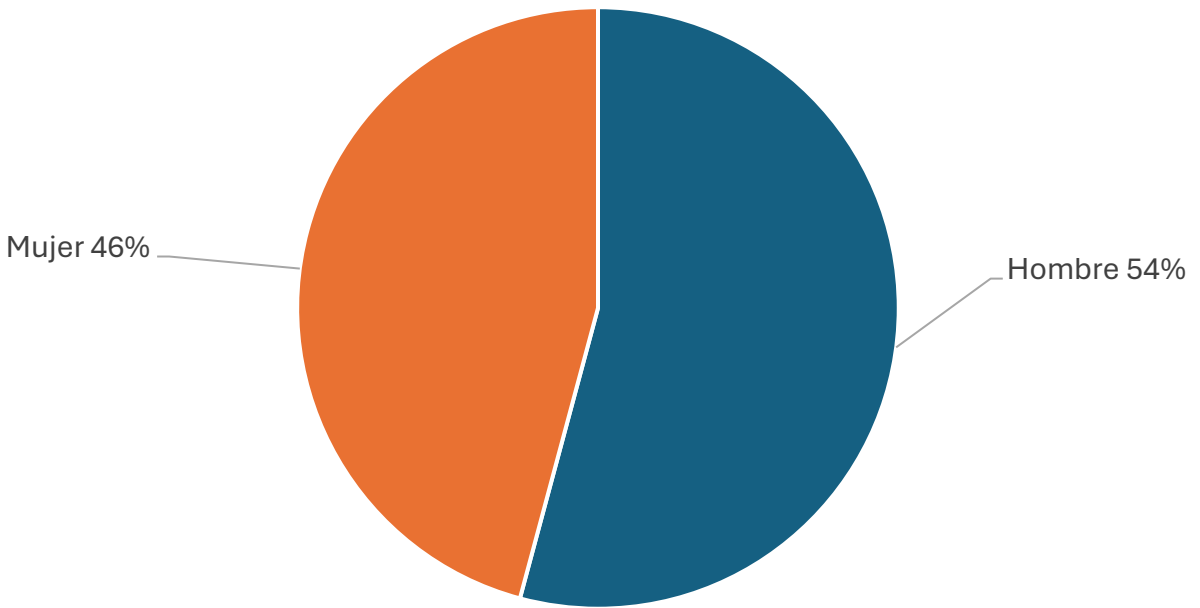

EDAD

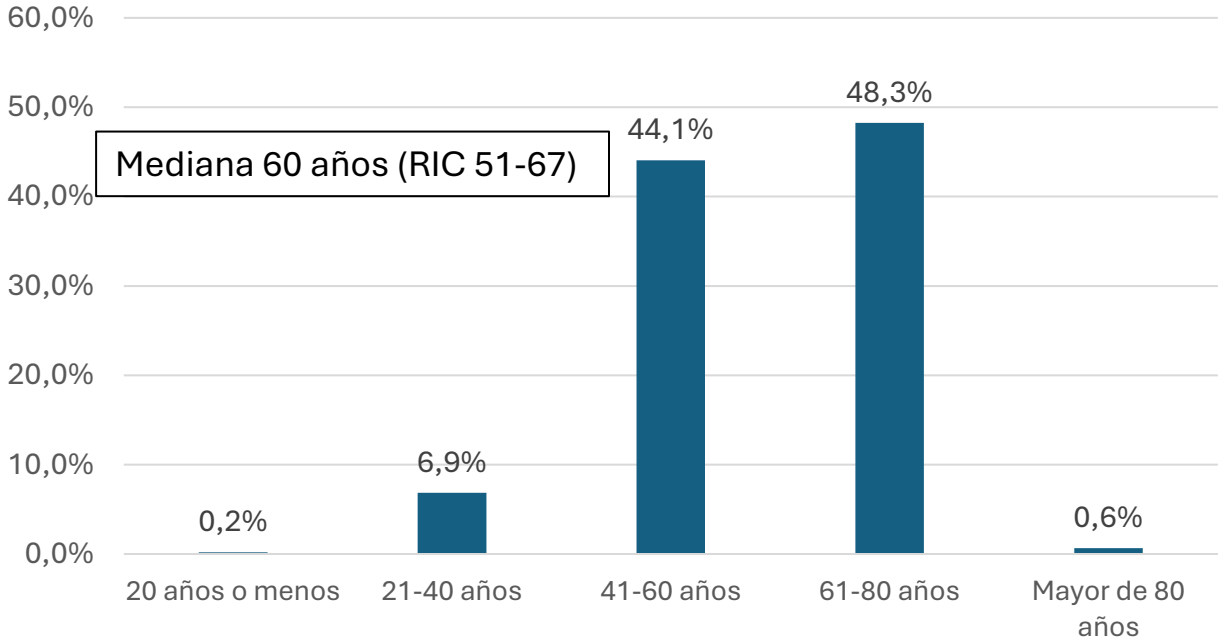

RESULTADOS

VÍA DEL PROCEDIMIENTO

CIRUGÍA

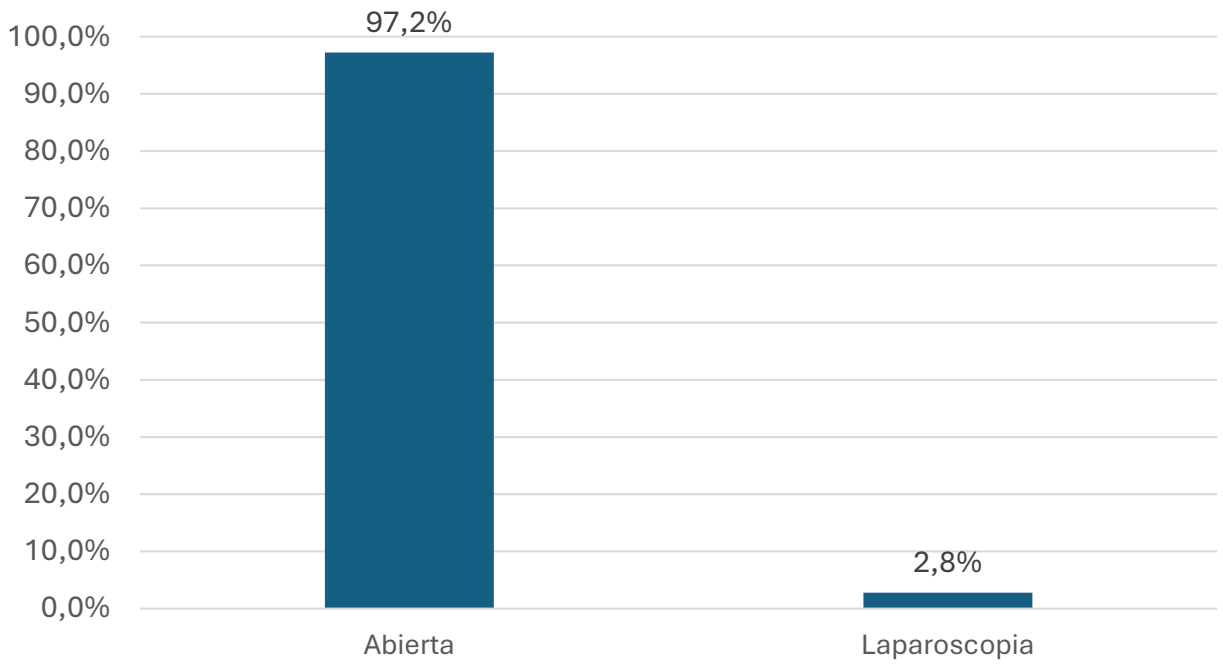

INTENCIÓN DE LA CIRUGÍA

INTENCIÓN

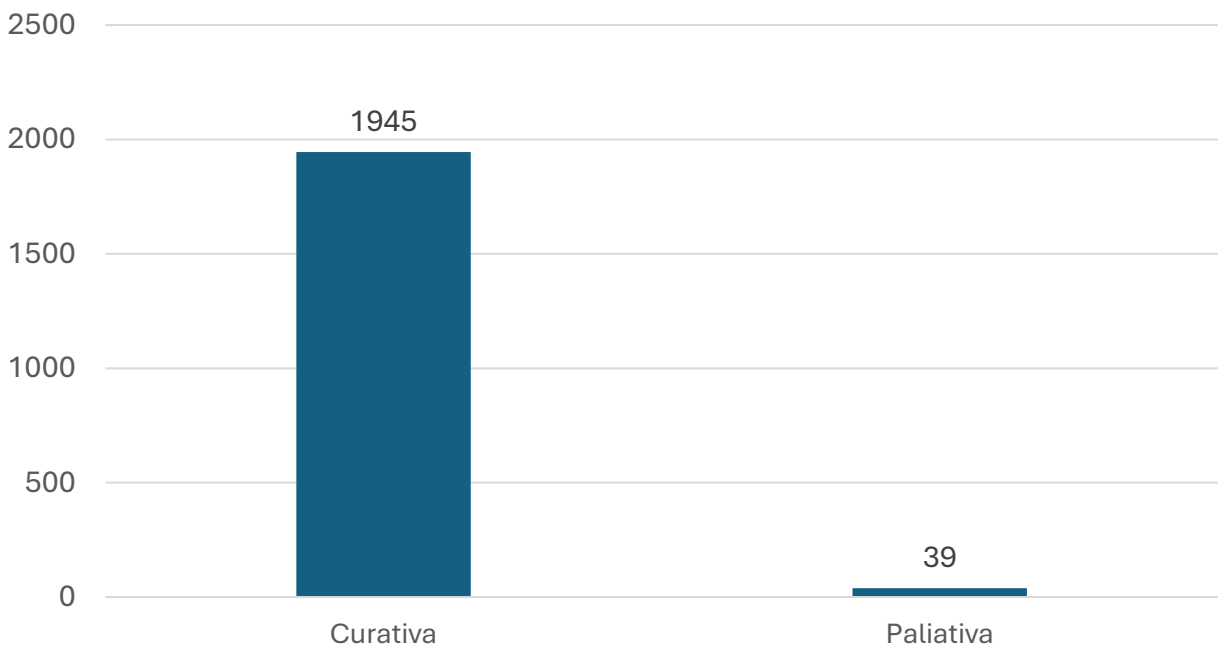

MÁS DE 4 PROCEDIMIENTOS

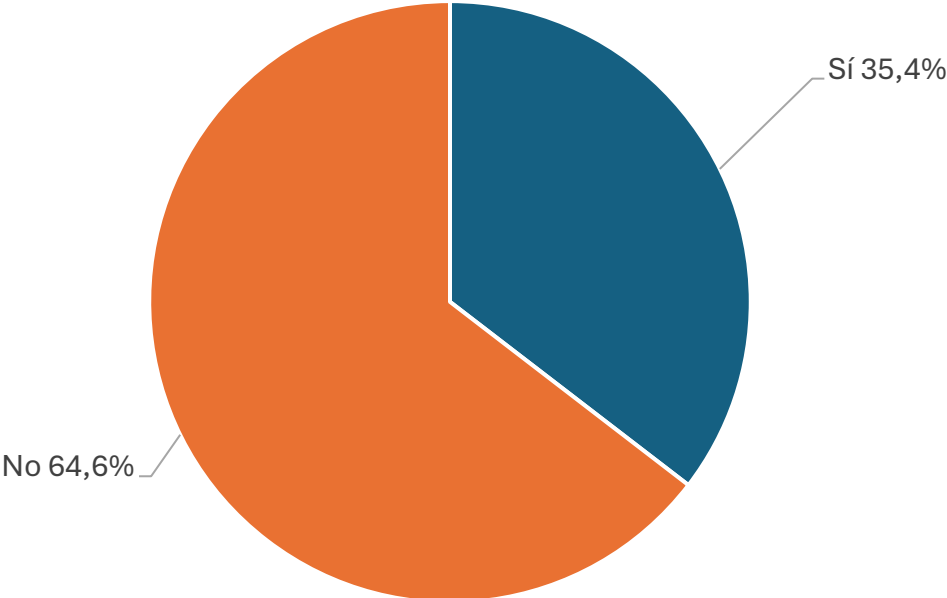

PCI

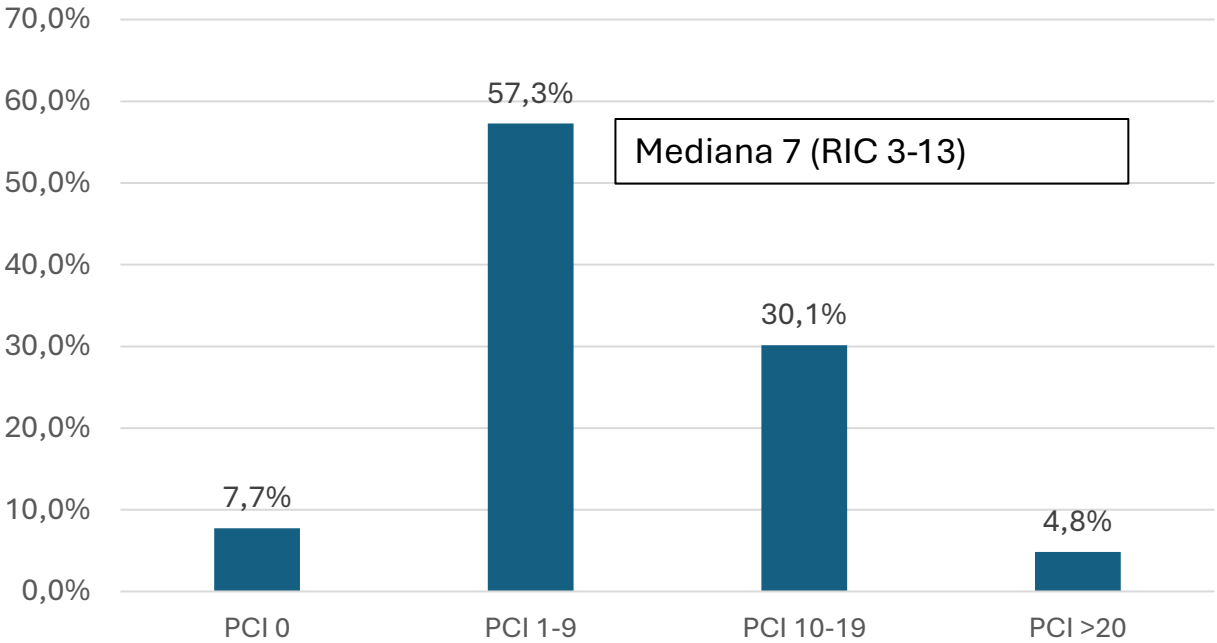

CITORREDUCCIÓN

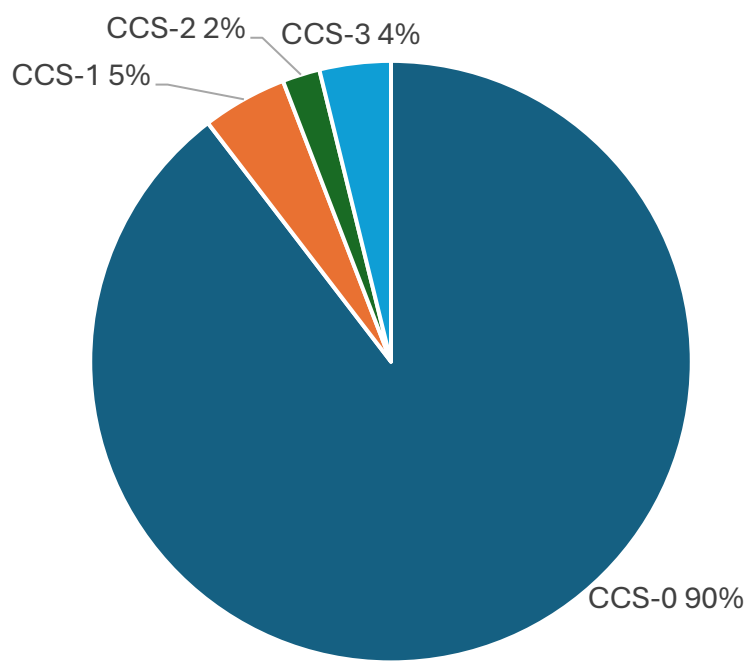

HIPEC - TÉCNICA

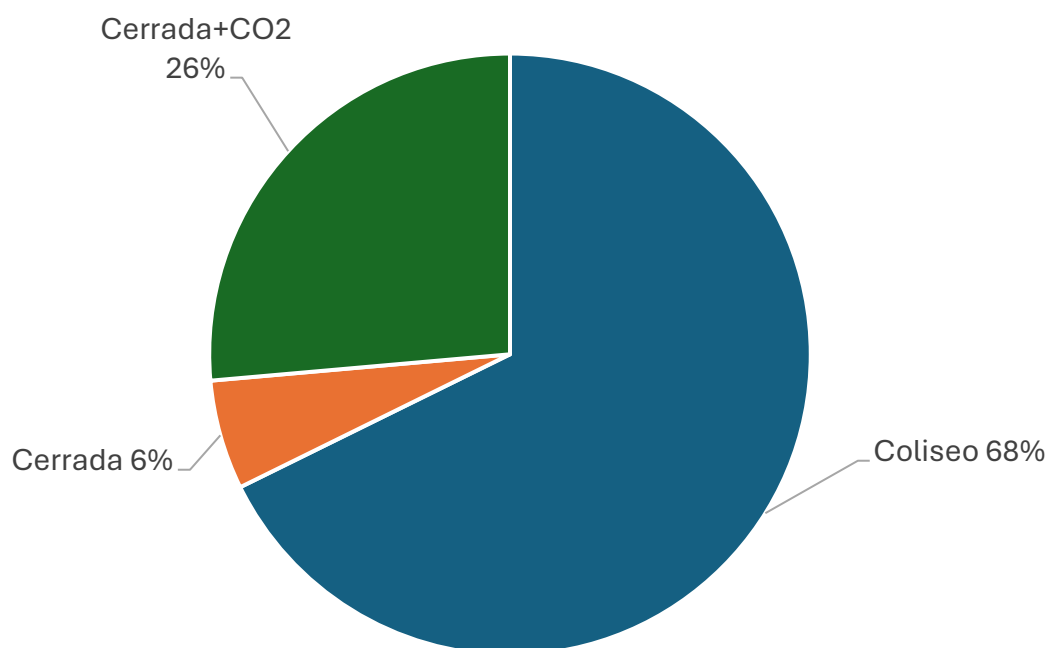

HIPEC – TIEMPO

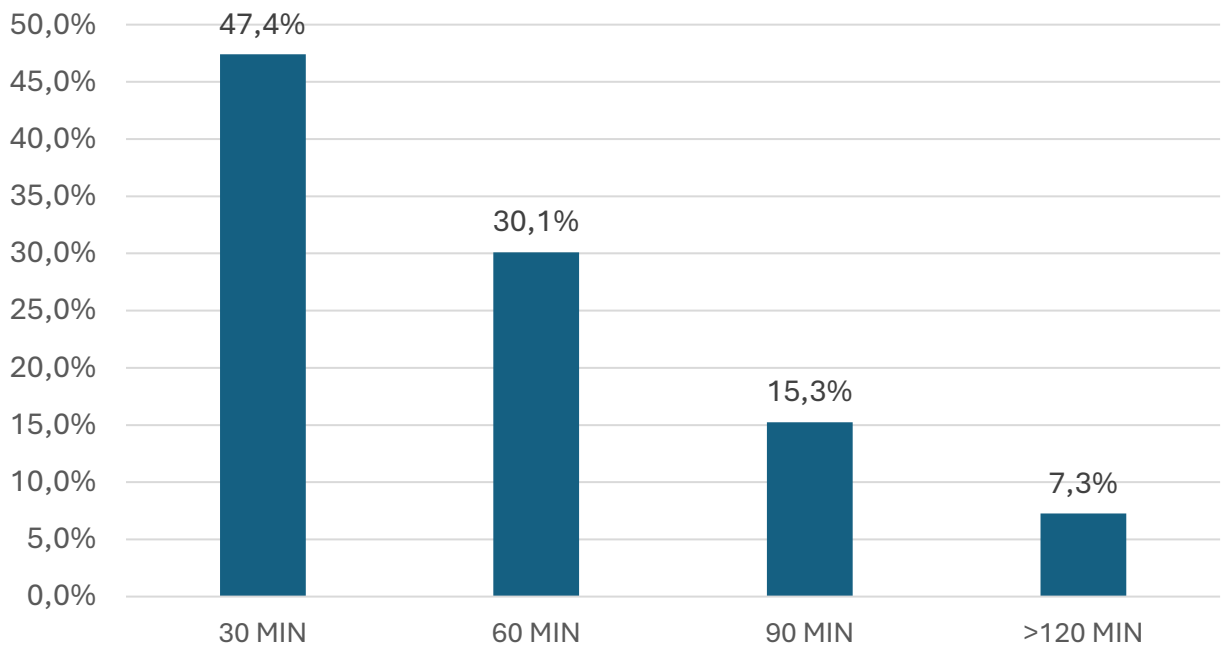

HIPEC - FÁRMACO

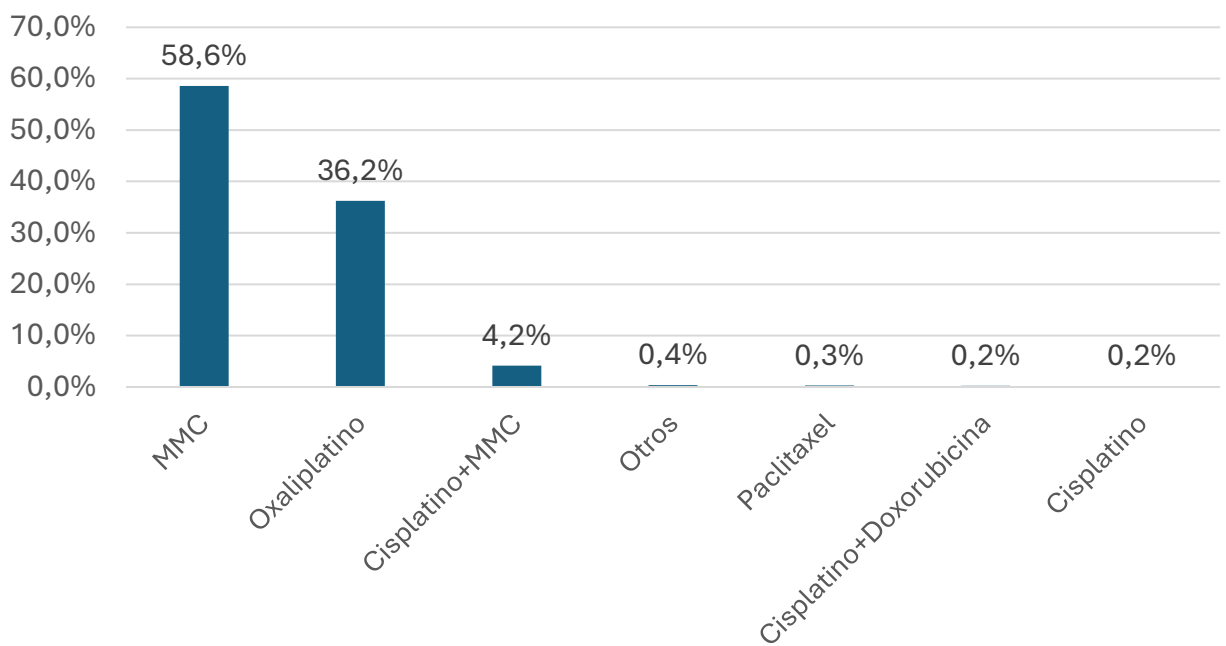

COMPLICACIONES

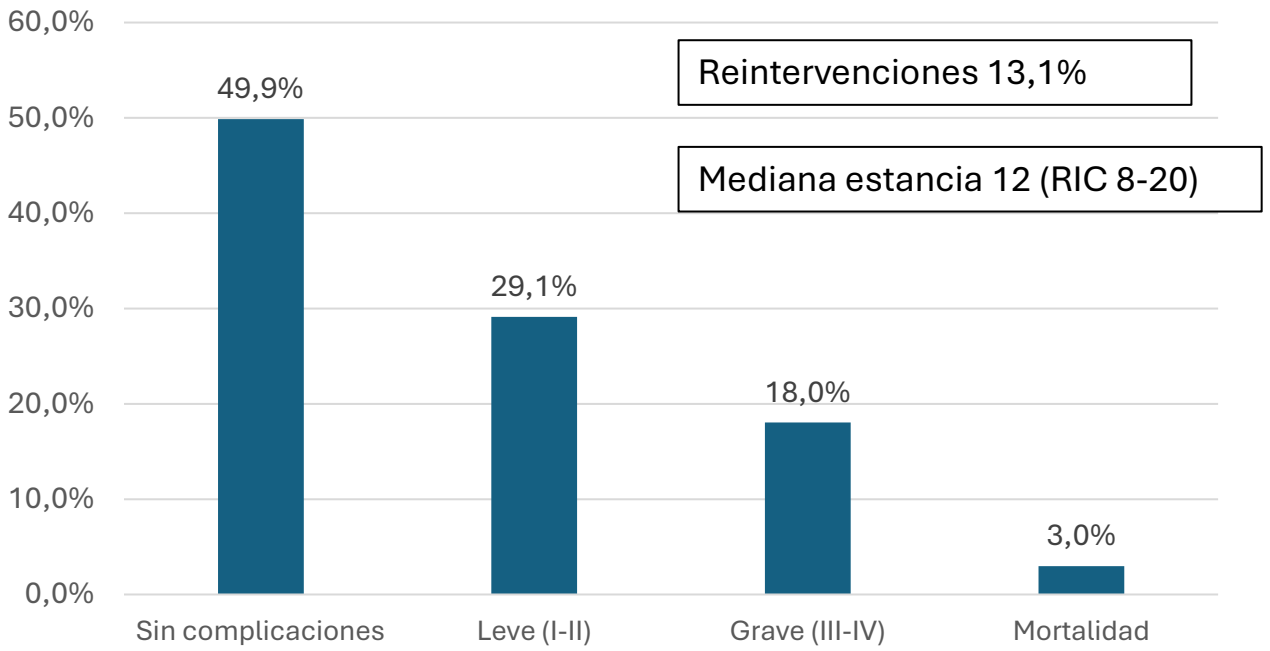

Probabilidad de Recidiva Probabilidad de recidiva en CCS 0-1 y SG ≥ 3 meses

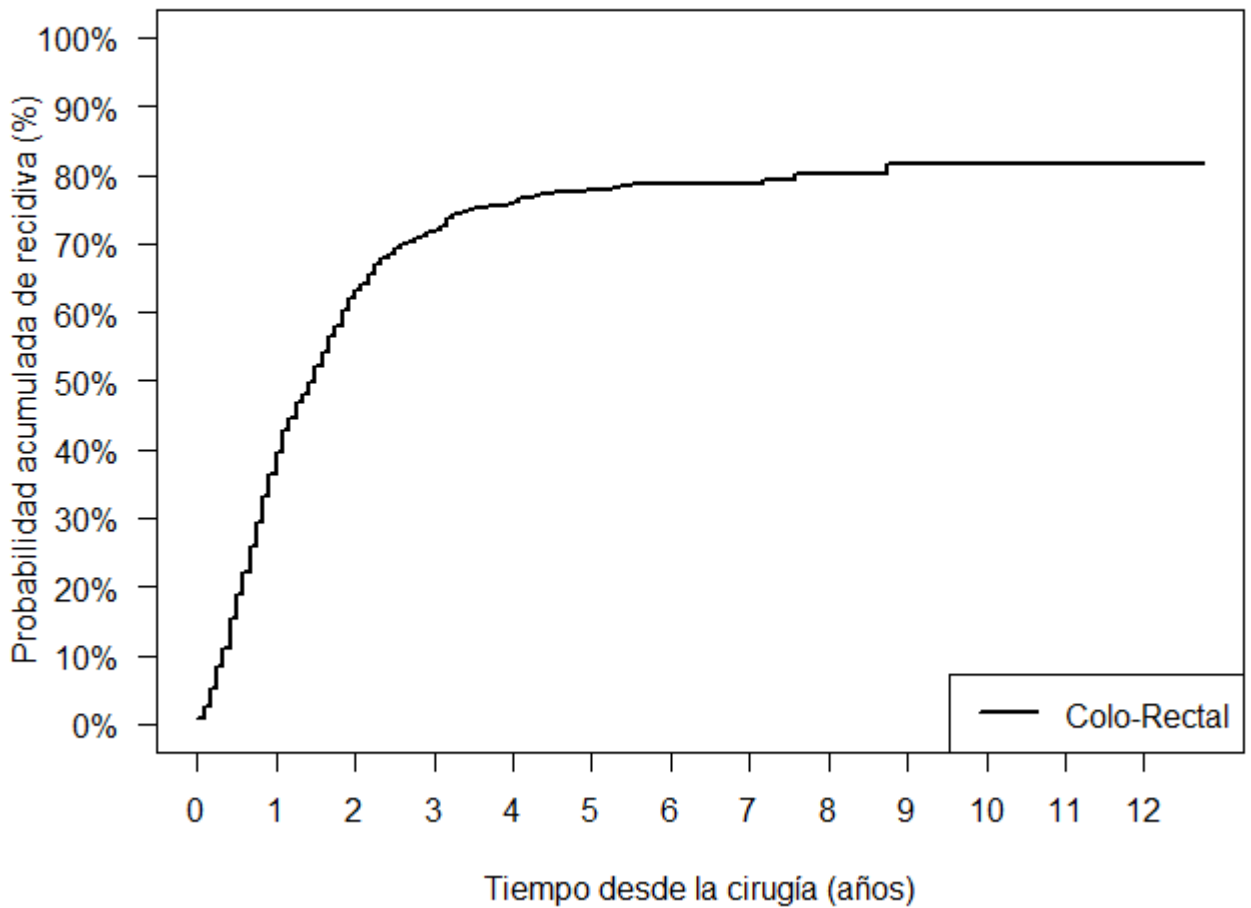

TRATAMIENTO RECIDIVA

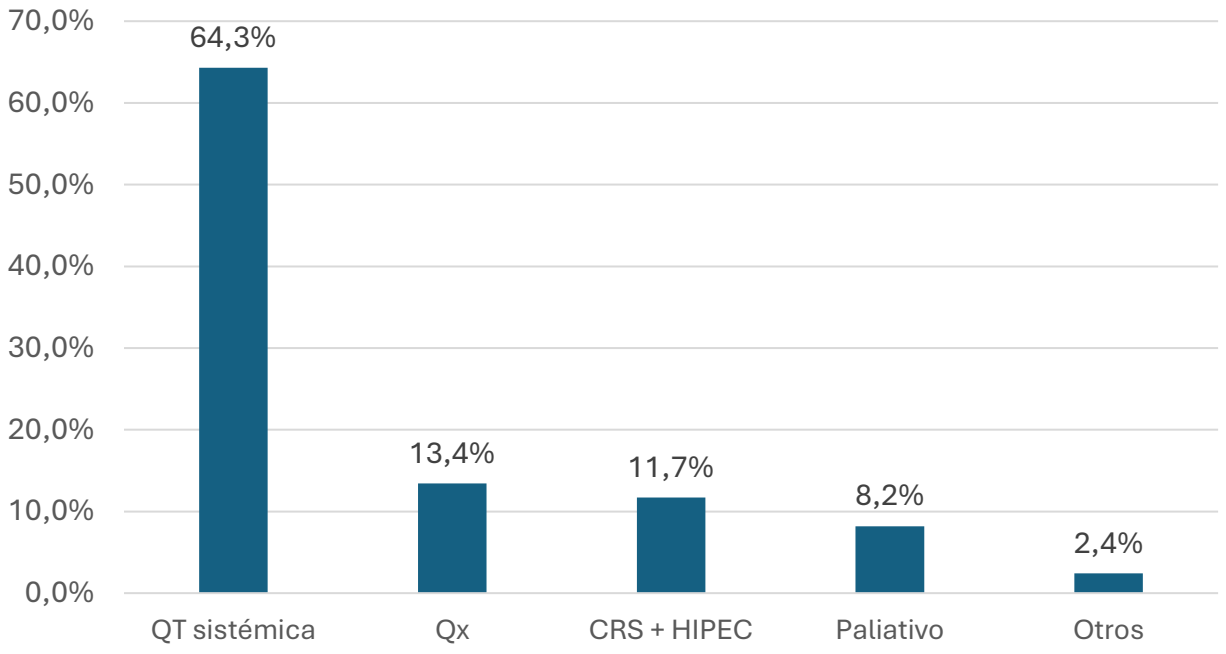

CÁNCER DE COLON

Curva de Supervivencia Global operados con intención inicial curativa

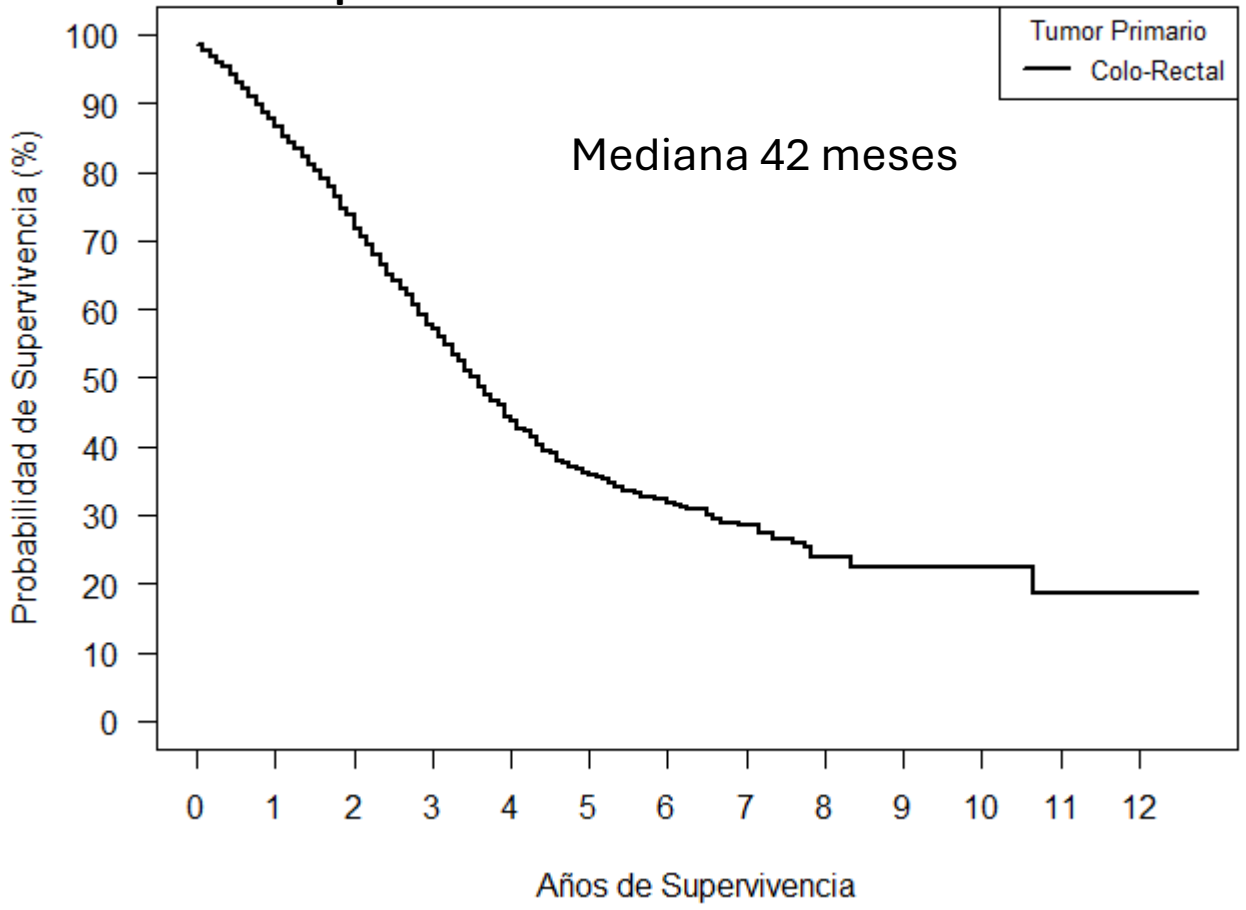

Curva de Supervivencia Libre de Enfermedad operados con intención inicial curativa

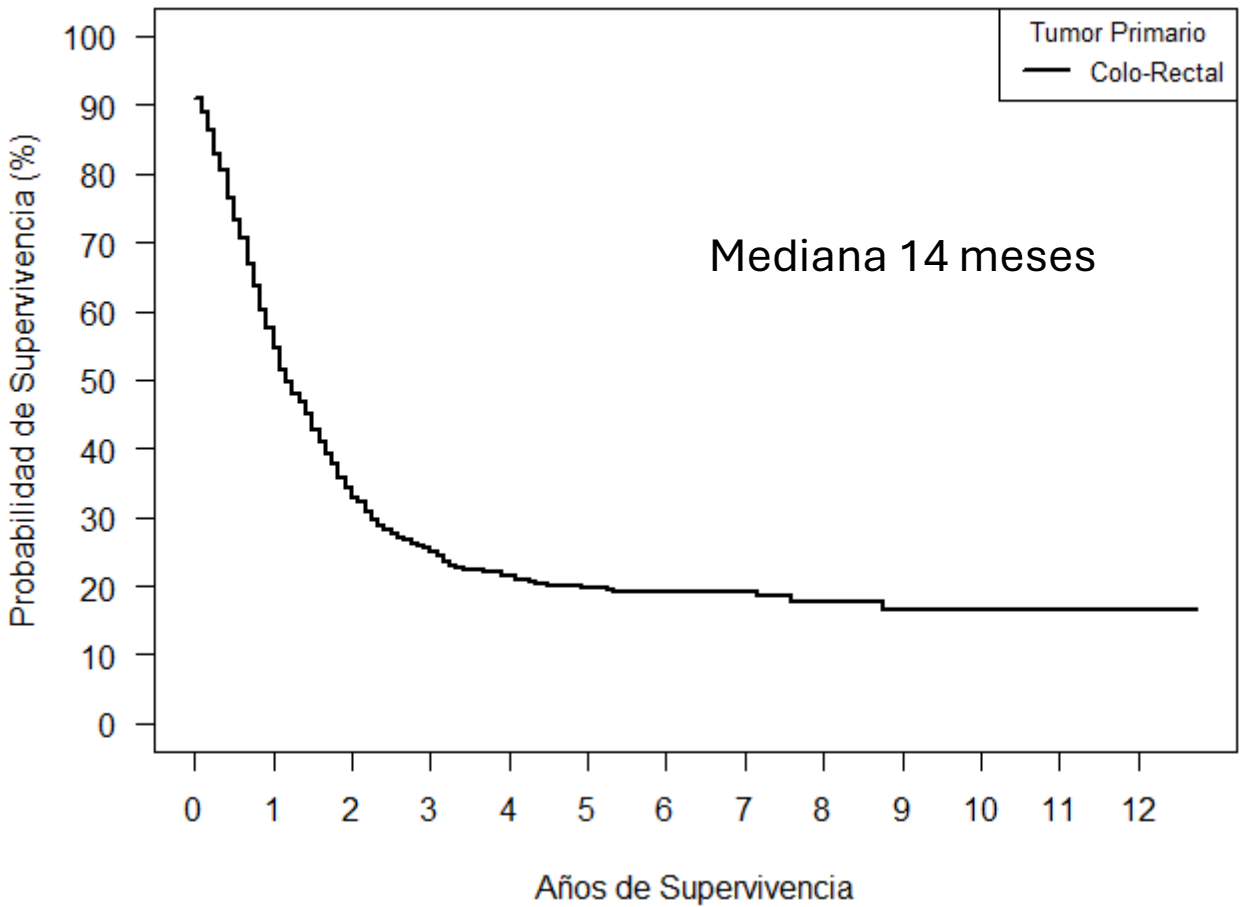

Curva de Supervivencia Global operados con intención inicial curativa

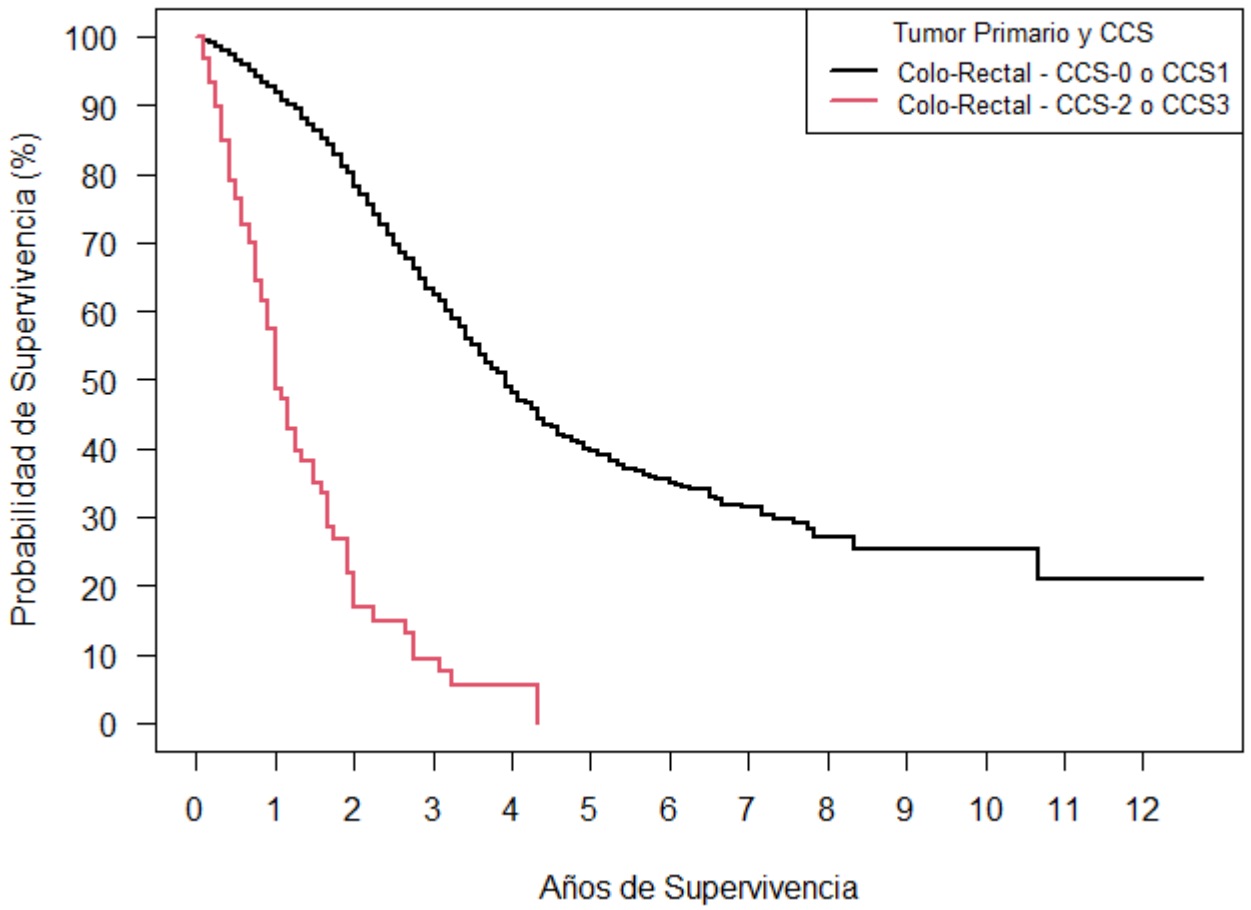

Curva de Supervivencia Global operados con intención inicial curativa

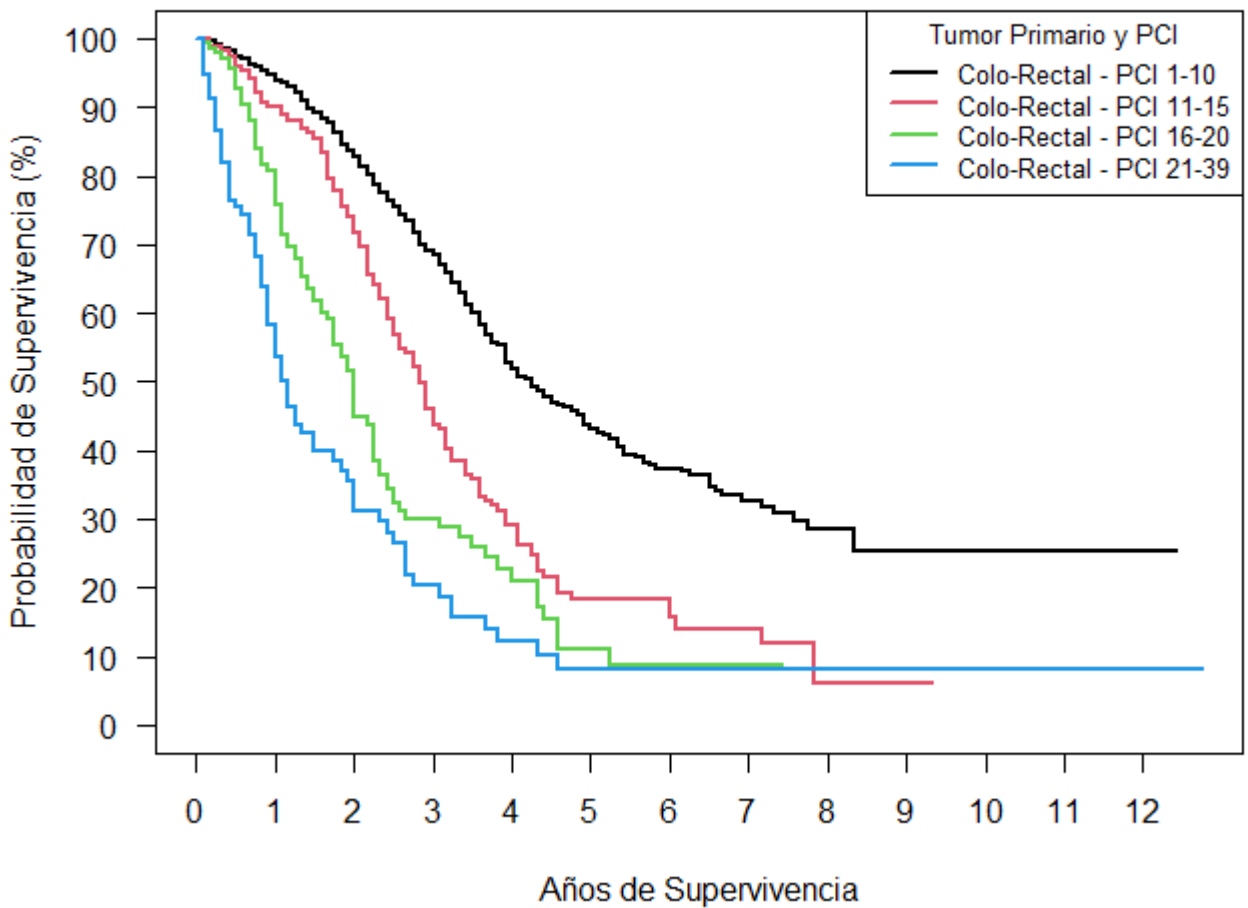

CÁNCER DE OVARIO

Nº PROCEDIMIENTOS POR AÑO

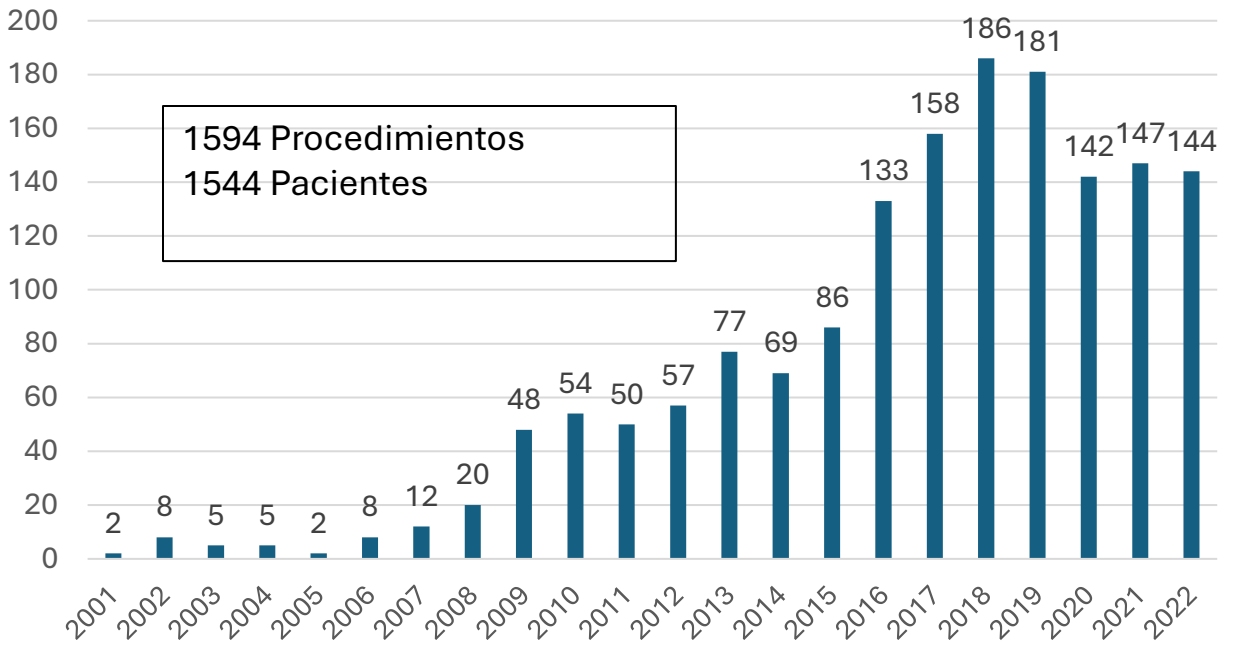

PROCEDIMIENTOS

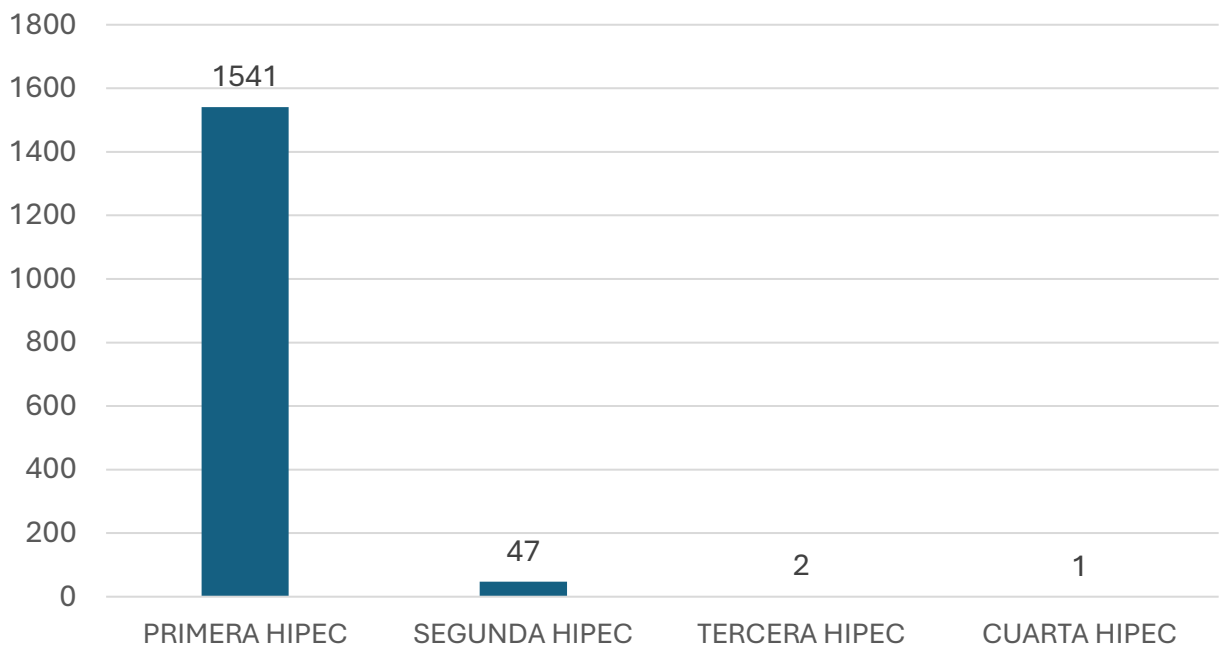

ESCENARIO

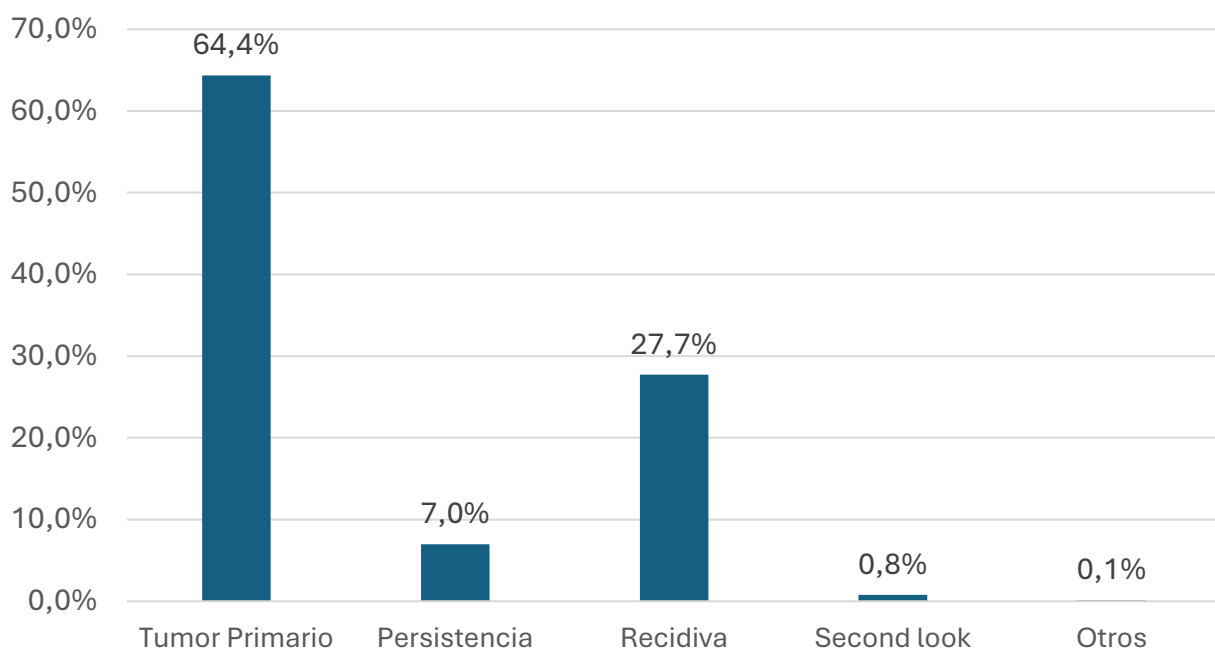

NEOADYUVANCIA

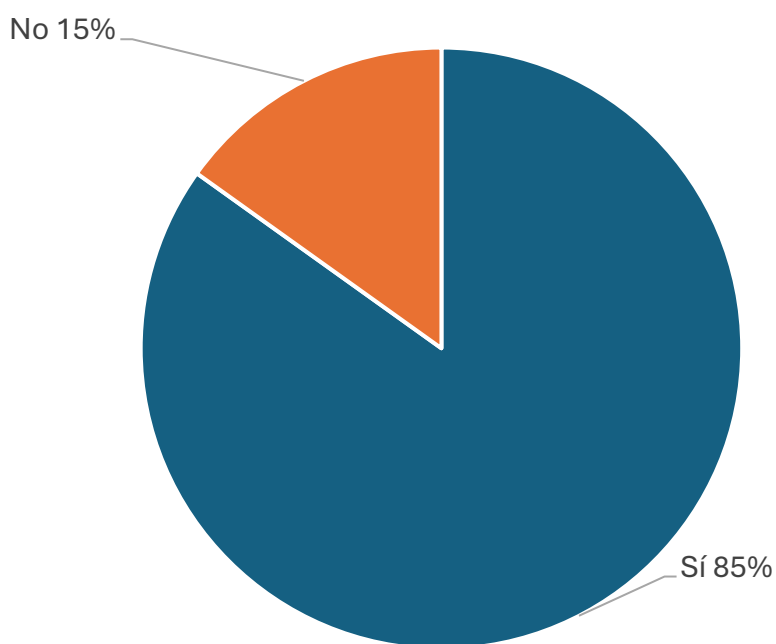

CARACTERÍSTICAS DE LOS PACIENTES

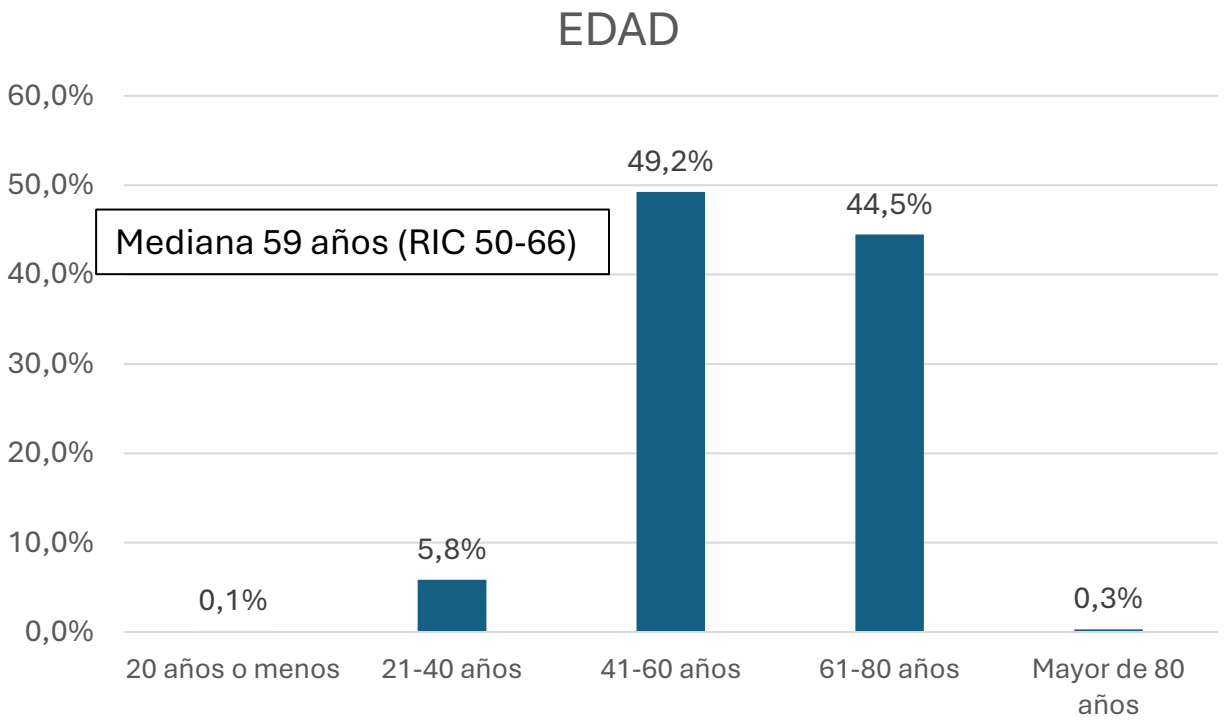
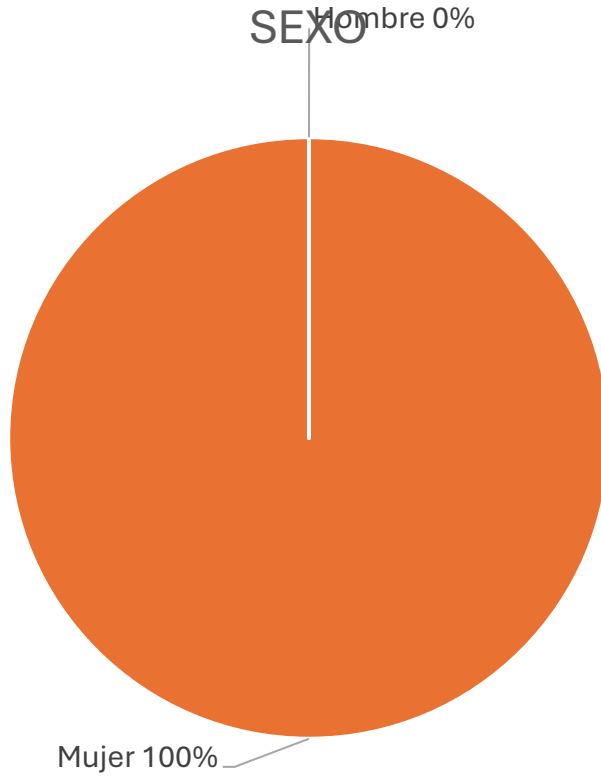

RESULTADOS

VÍA DEL PROCEDIMIENTO

CIRUGÍA

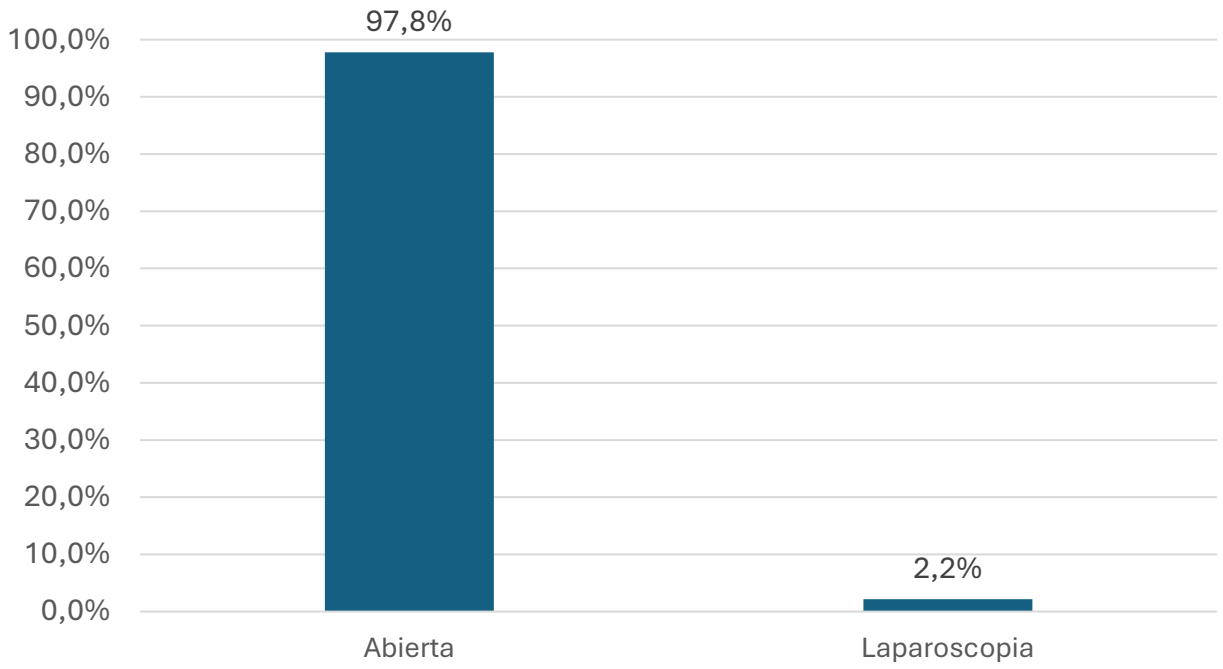

INTENCIÓN DE LA CIRUGÍA

INTENCIÓN

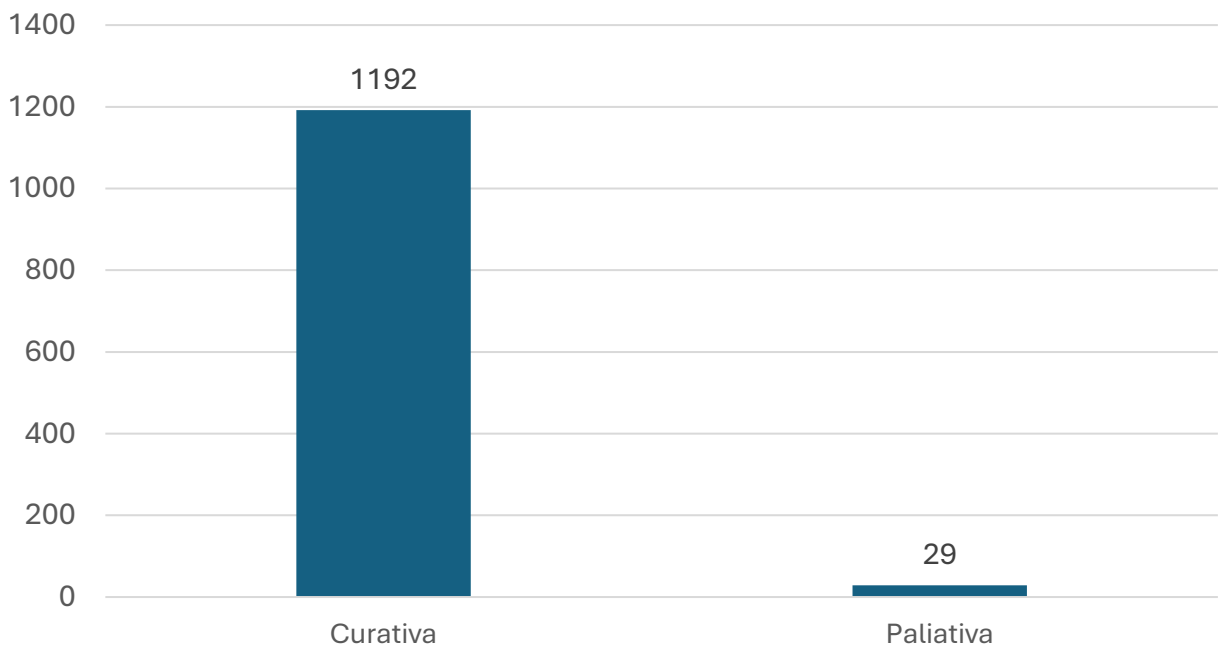

MÁS DE 4 PROCEDIMIENTOS

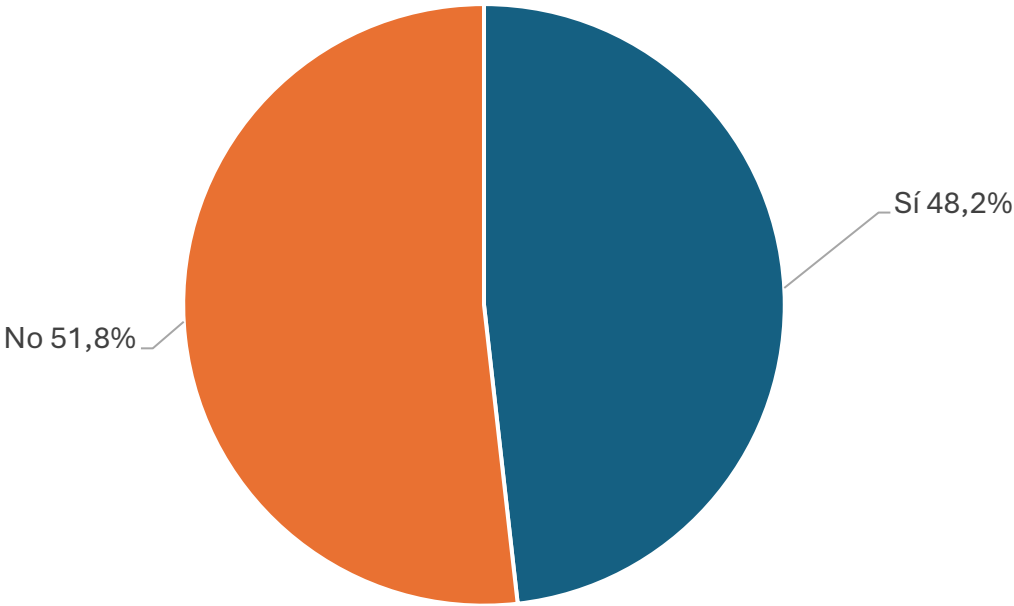

PCI

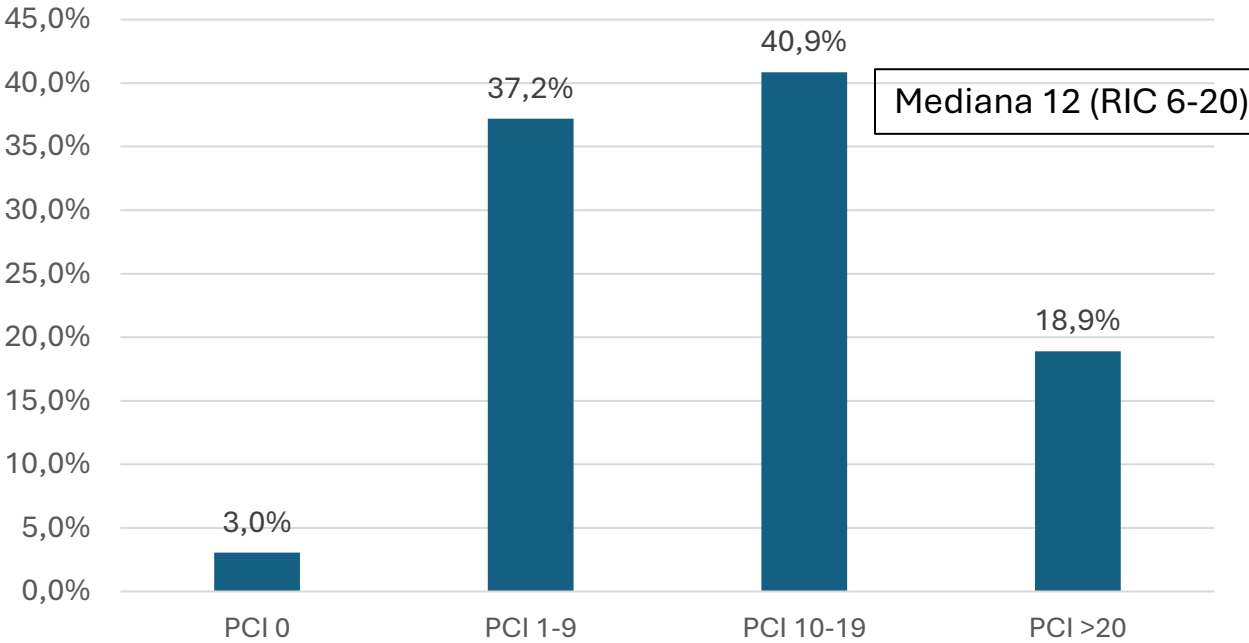

CITORREDUCCIÓN

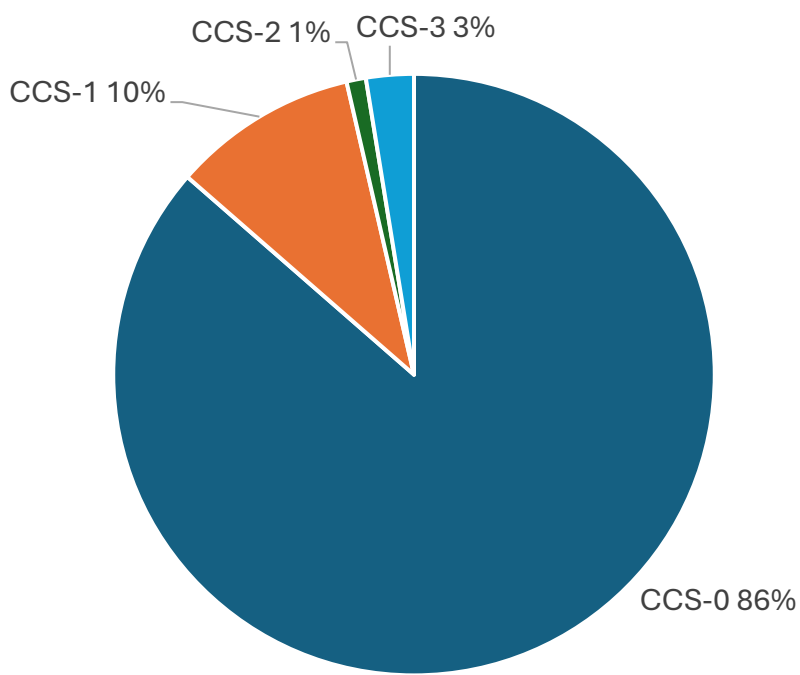

HIPEC - TÉCNICA

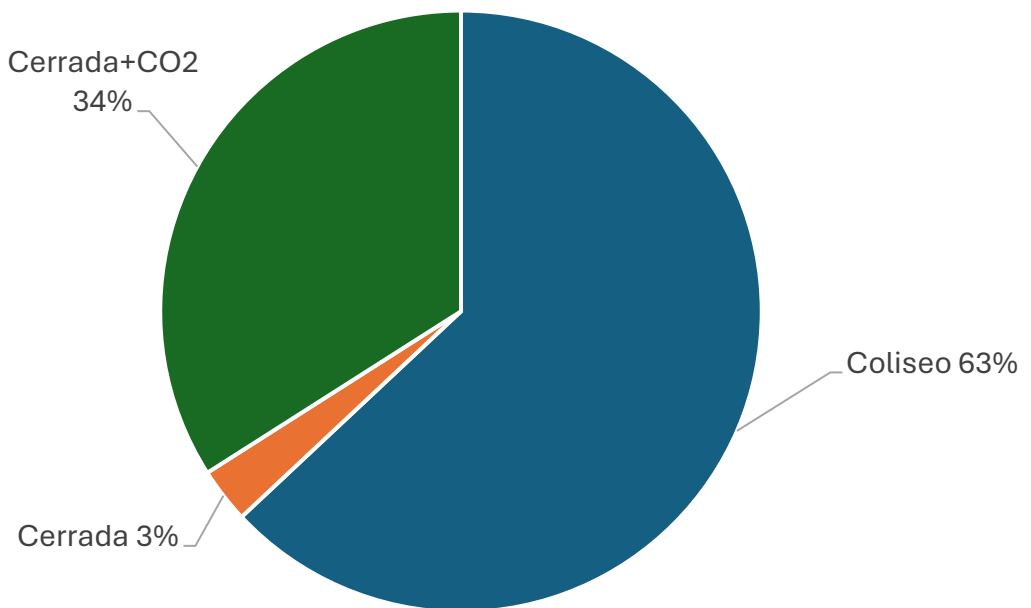

HIPEC – TIEMPO

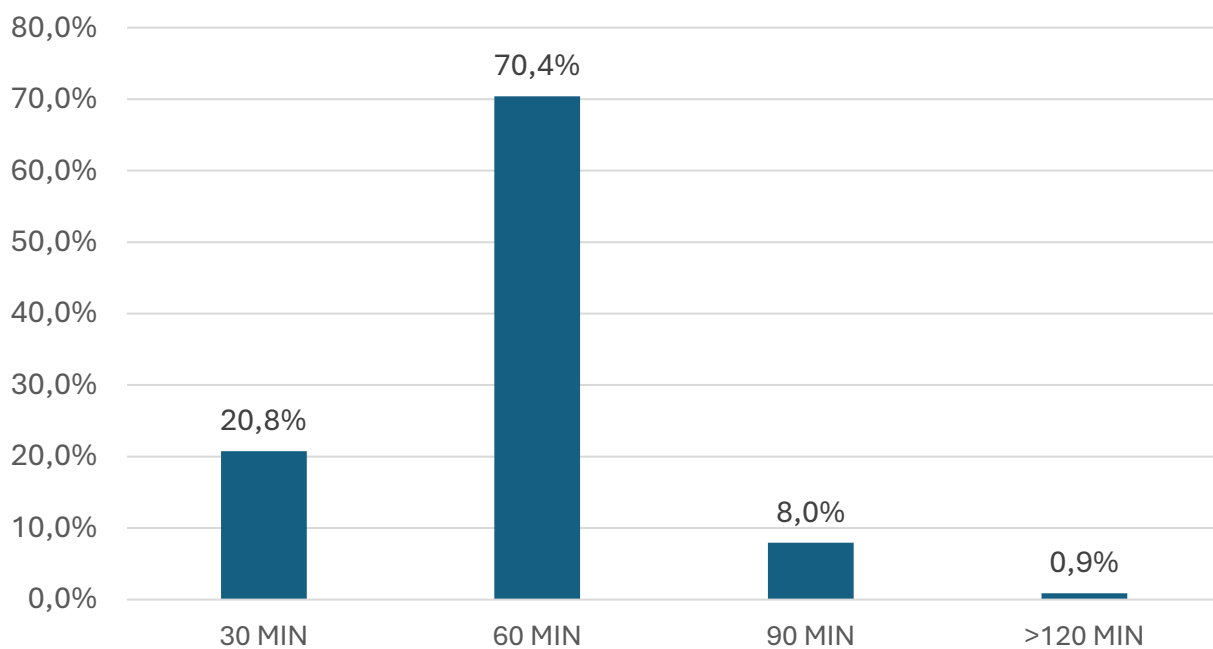

HIPEC - FÁRMACO

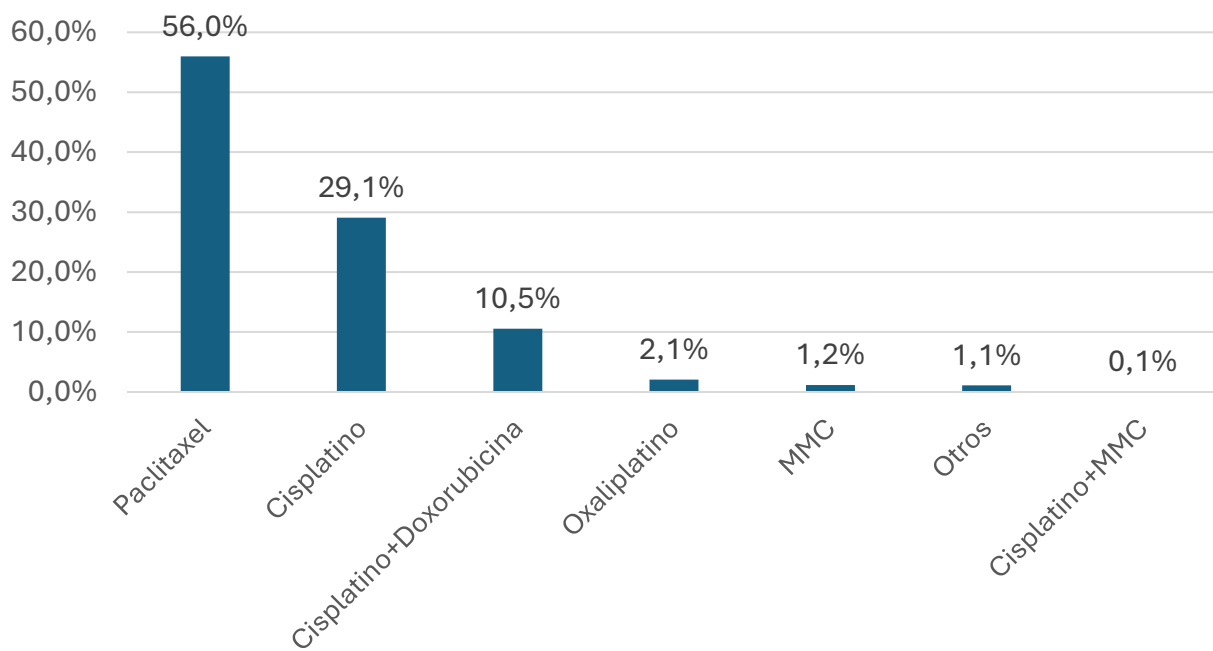

COMPLICACIONES

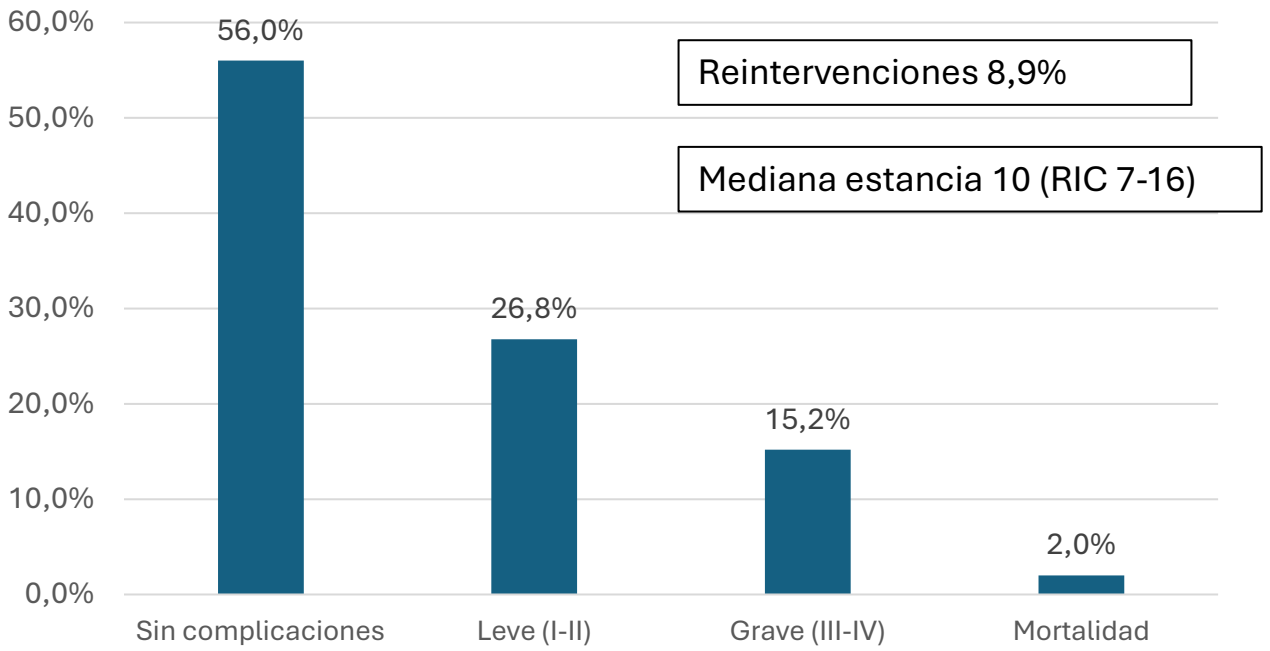

Probabilidad de Recidiva Probabilidad de recidiva en CCS 0-1 y SG \geq 3 meses

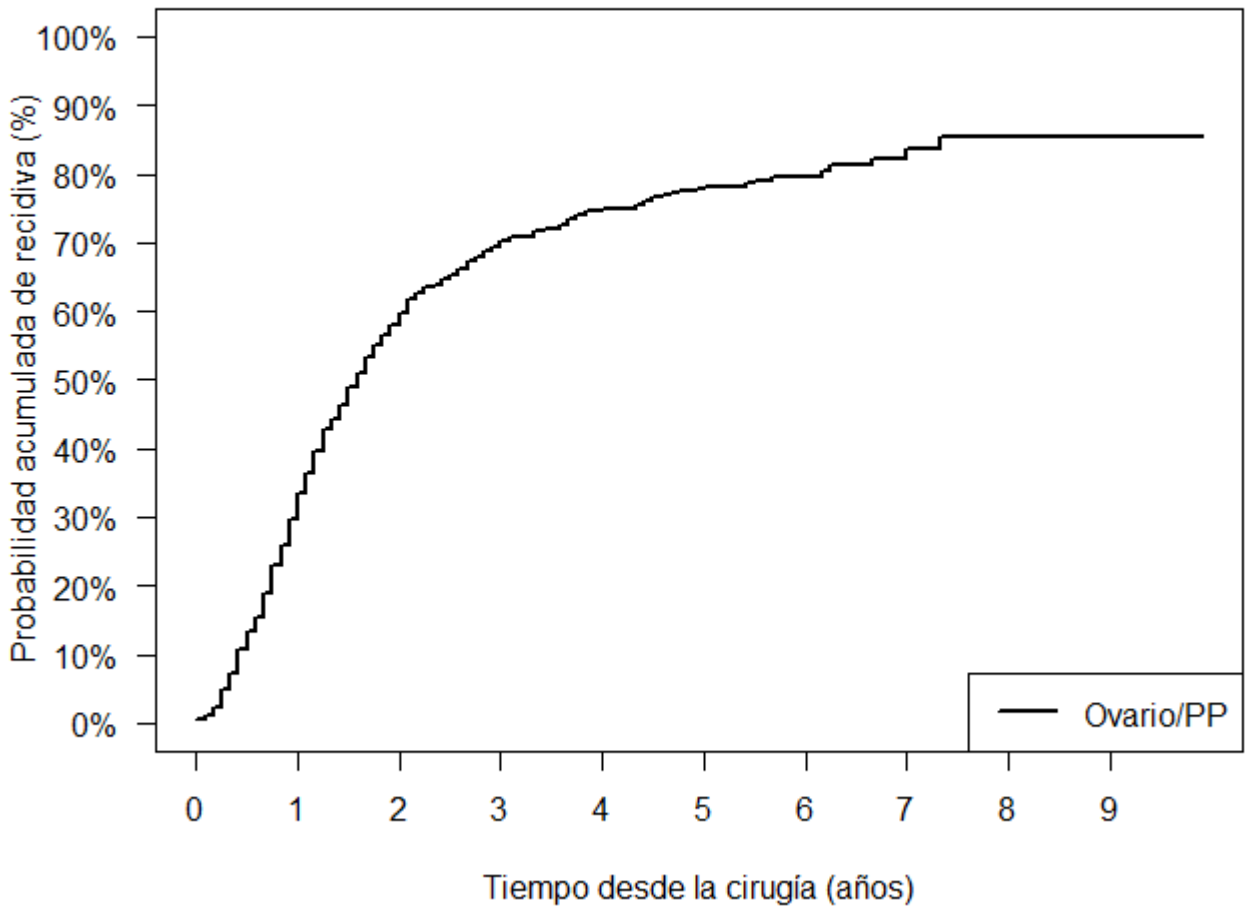

TRATAMIENTO RECIDIVA

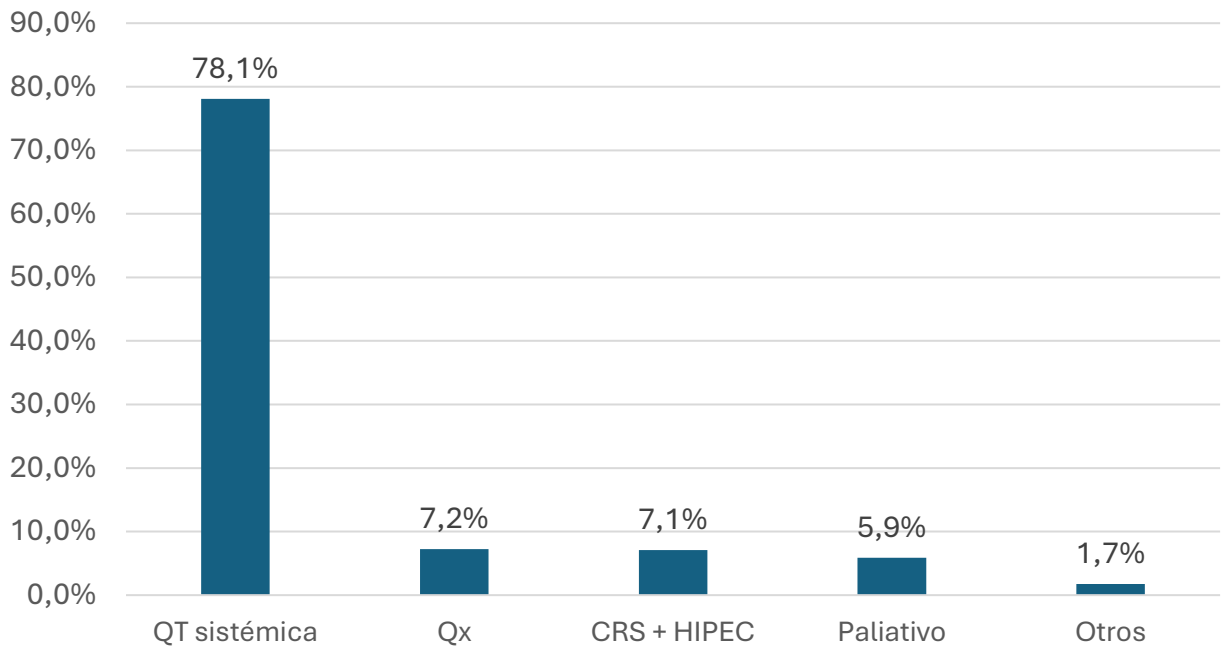

CÁNCER DE OVARIO

Curva de Supervivencia Global operados con intención inicial curativa

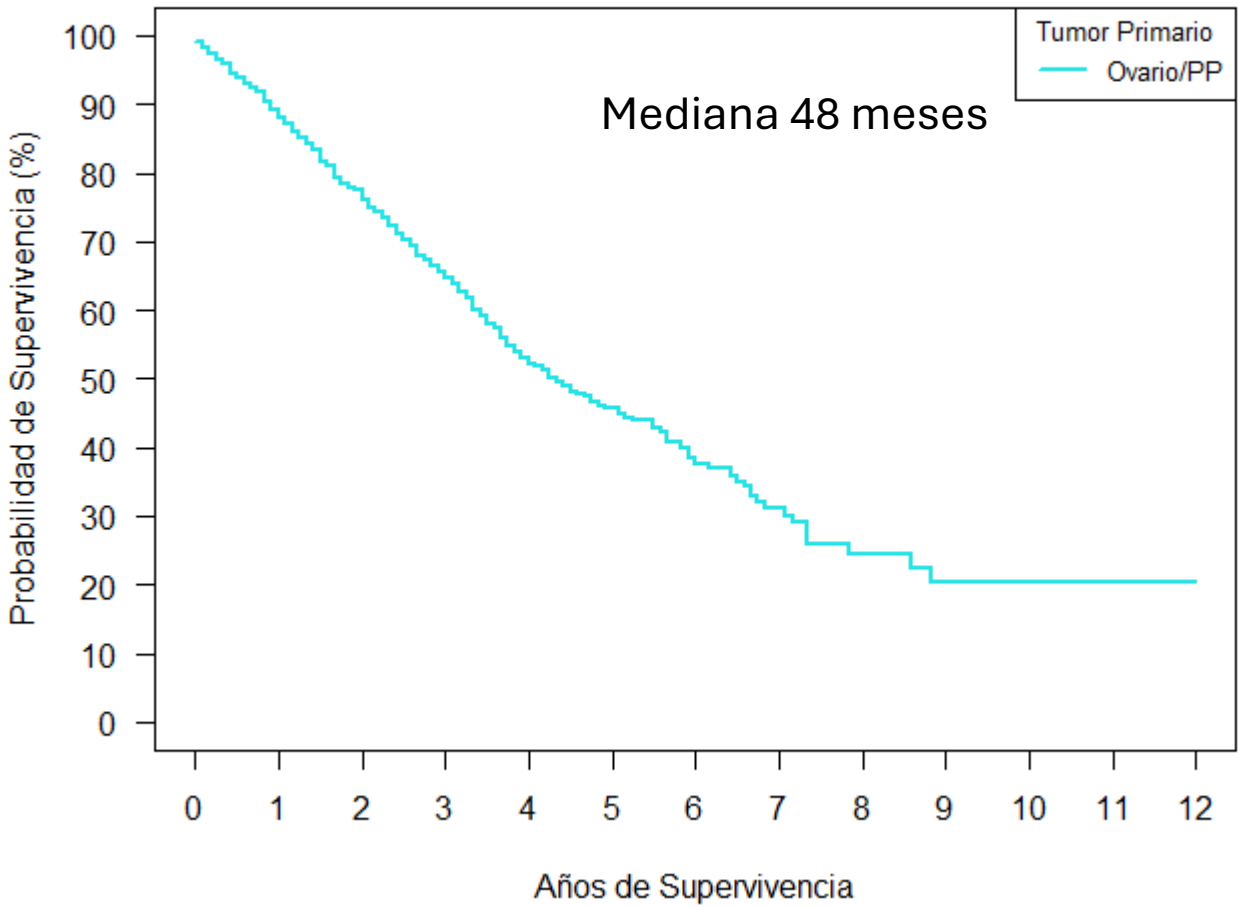

Curva de Supervivencia Libre de Enfermedad operados con intención inicial curativa

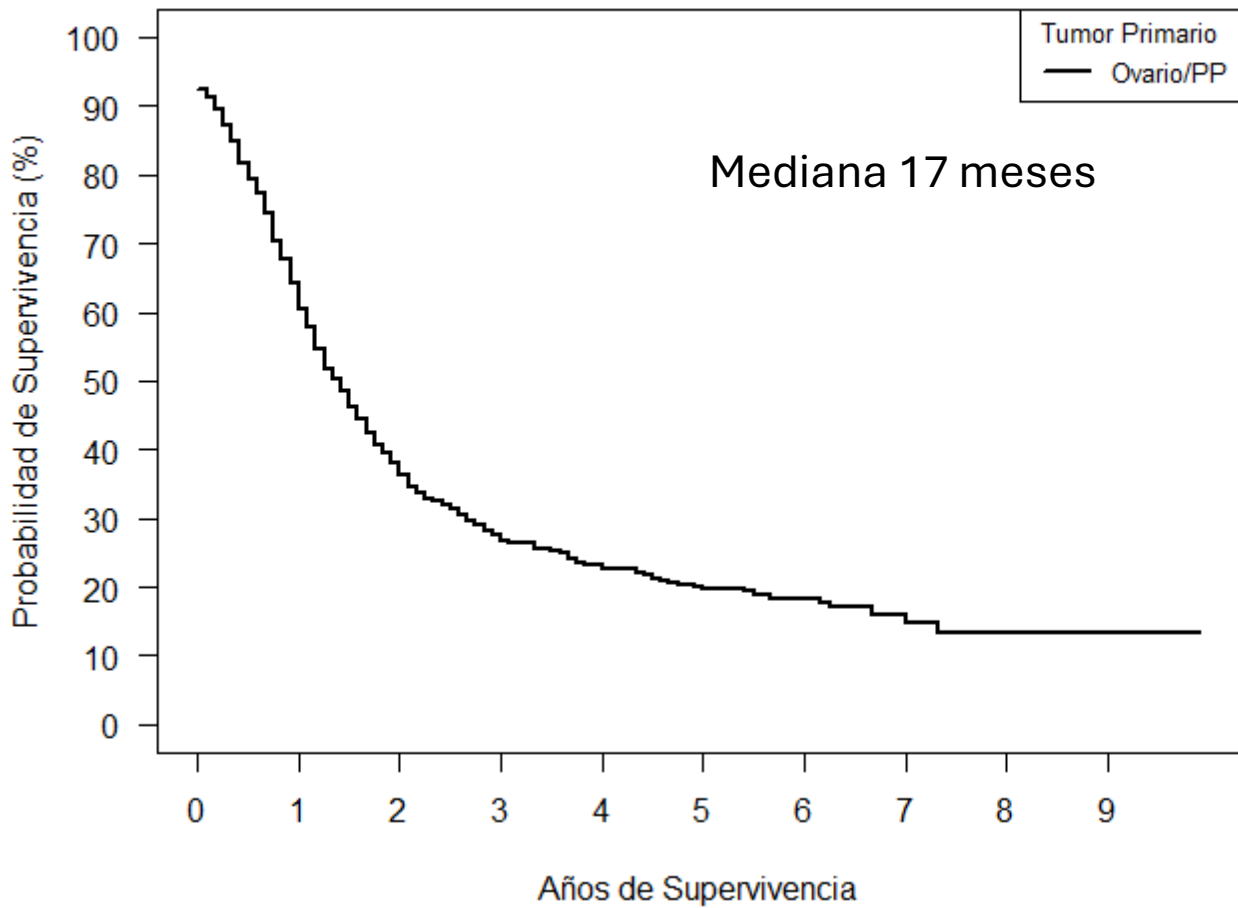

CÁNCER DE OVARIO

Curva de Supervivencia Global operados con intención inicial curativa

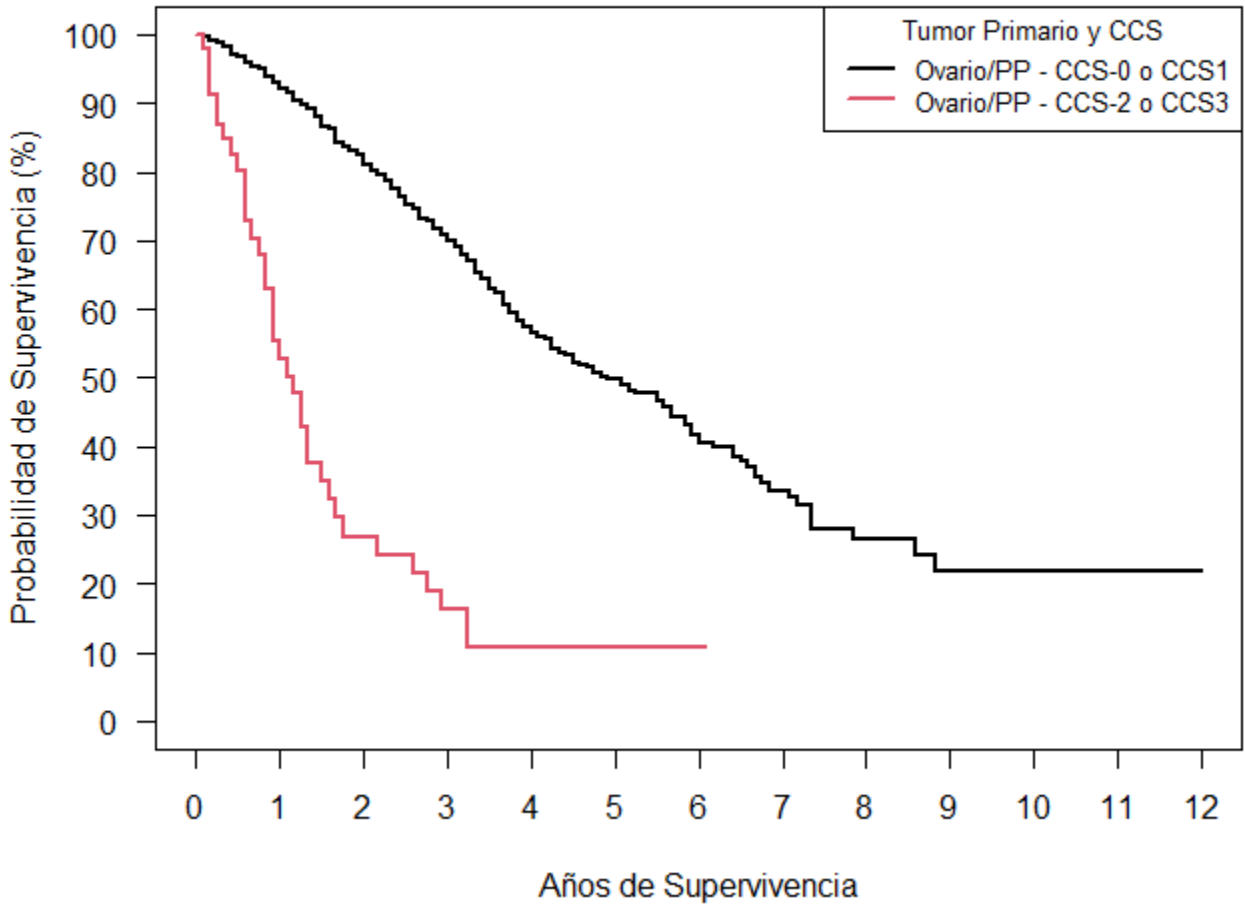

Curva de Supervivencia Global operados con intención inicial curativa

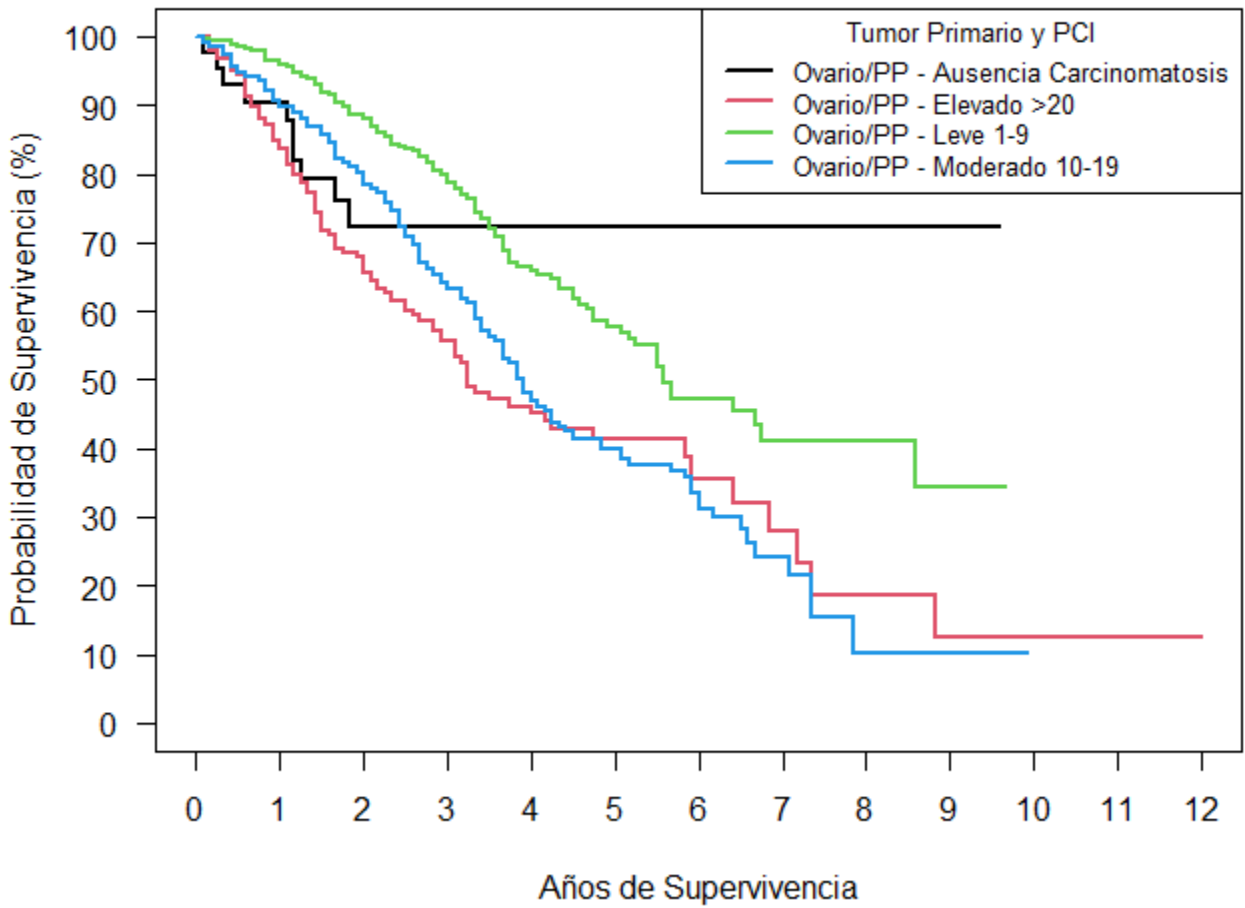

PSEUDOMIXOMA PERITONEAL

Nº PROCEDIMIENTOS POR AÑO

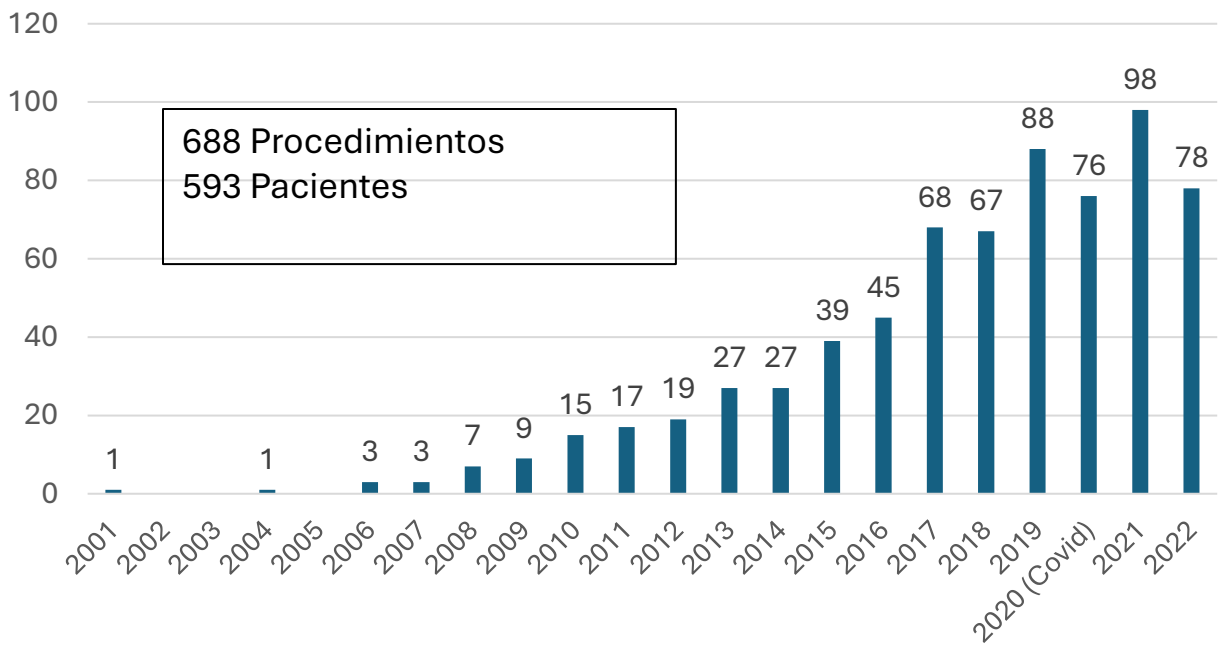

PROCEDIMIENTOS

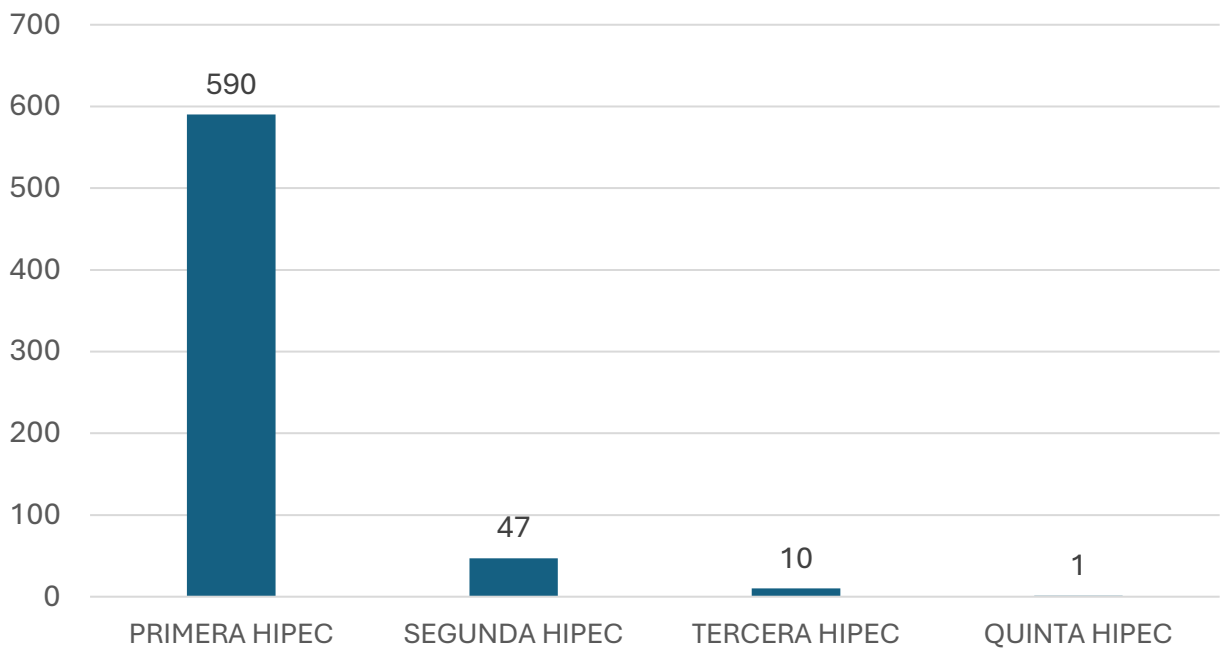

ESCENARIO

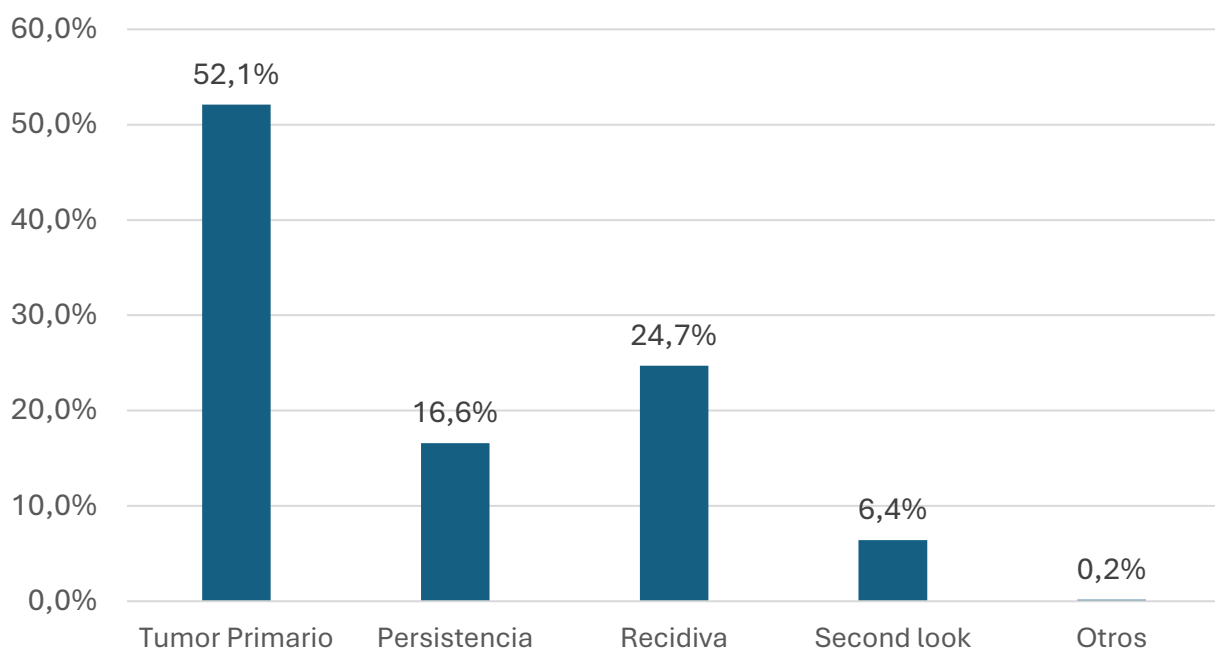

NEOADYUVANCIA

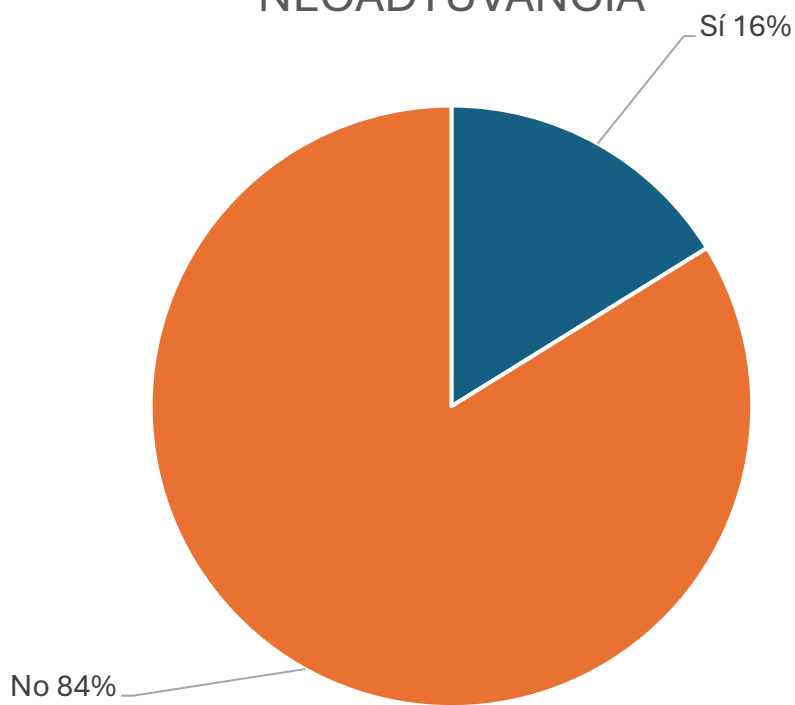

CARACTERÍSTICAS DE LOS PACIENTES

SEXO

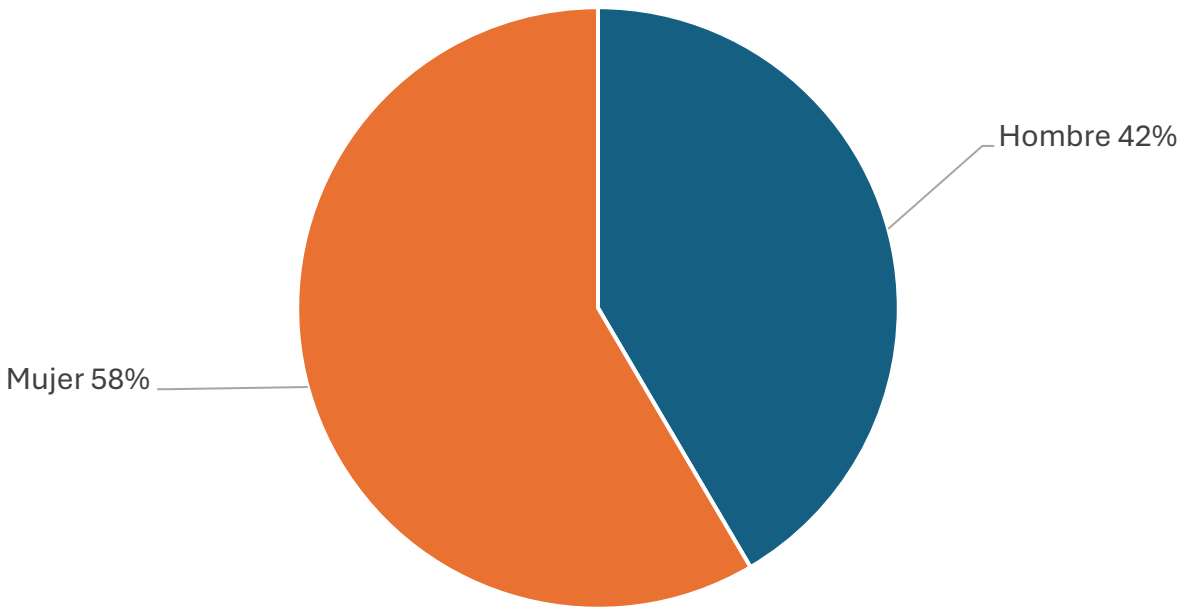

EDAD

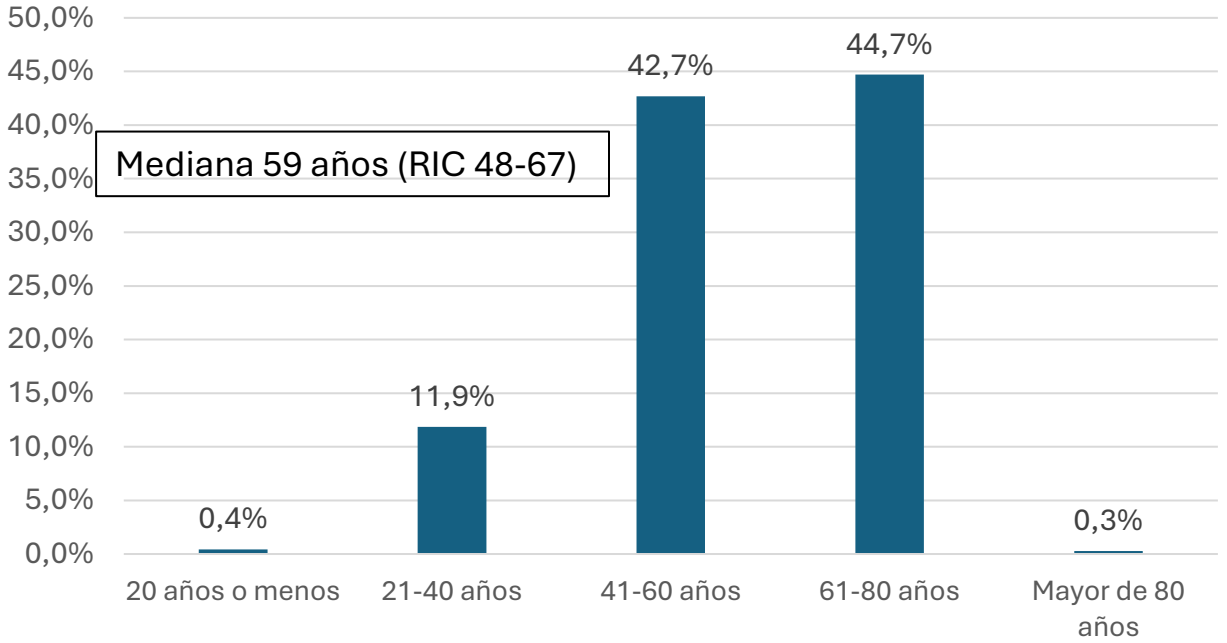

RESULTADOS

VÍA DEL PROCEDIMIENTO

CIRUGÍA

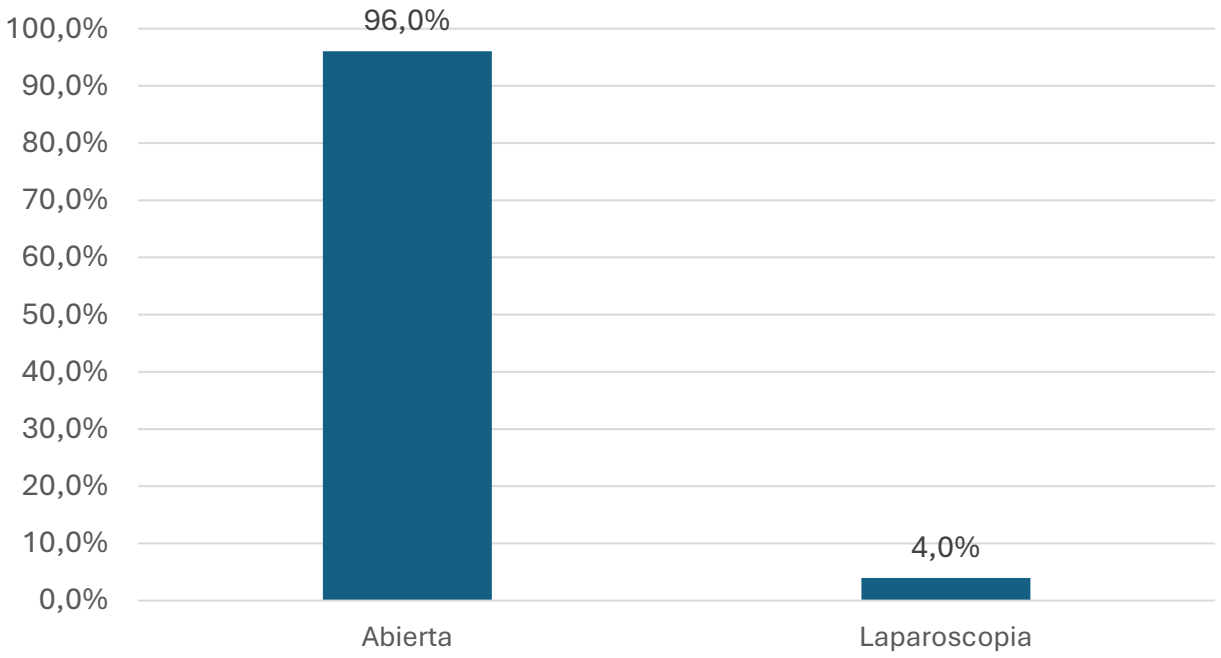

INTENCIÓN DE LA CIRUGÍA

INTENCIÓN

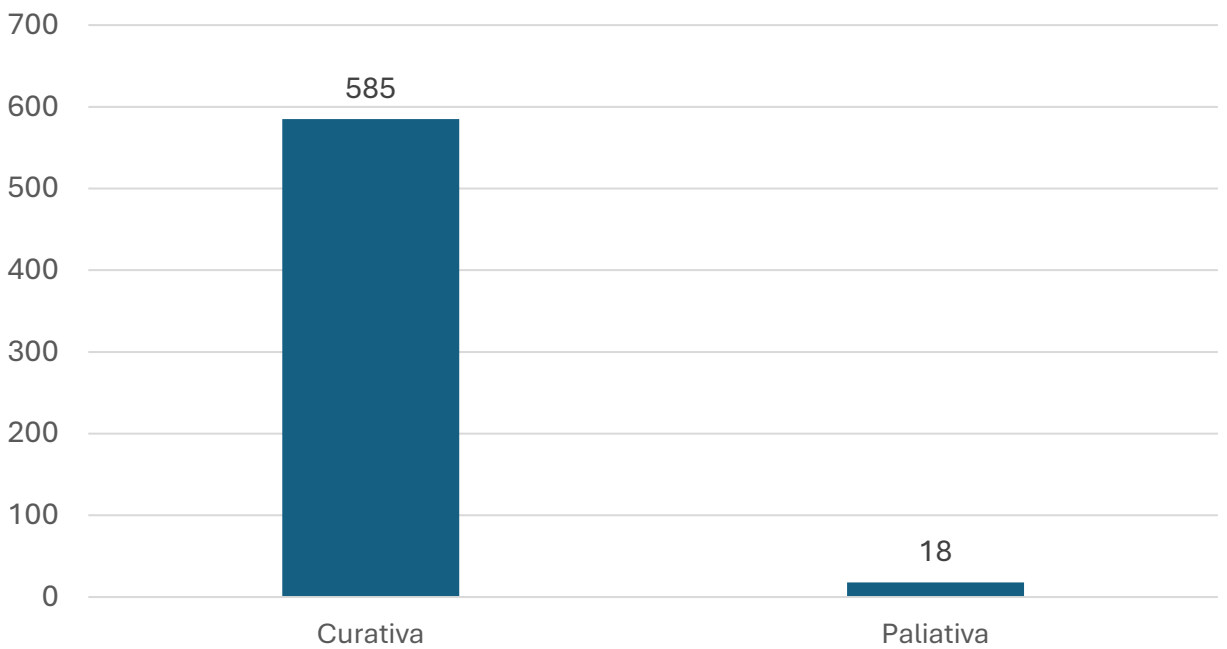

MÁS DE 4 PROCEDIMIENTOS

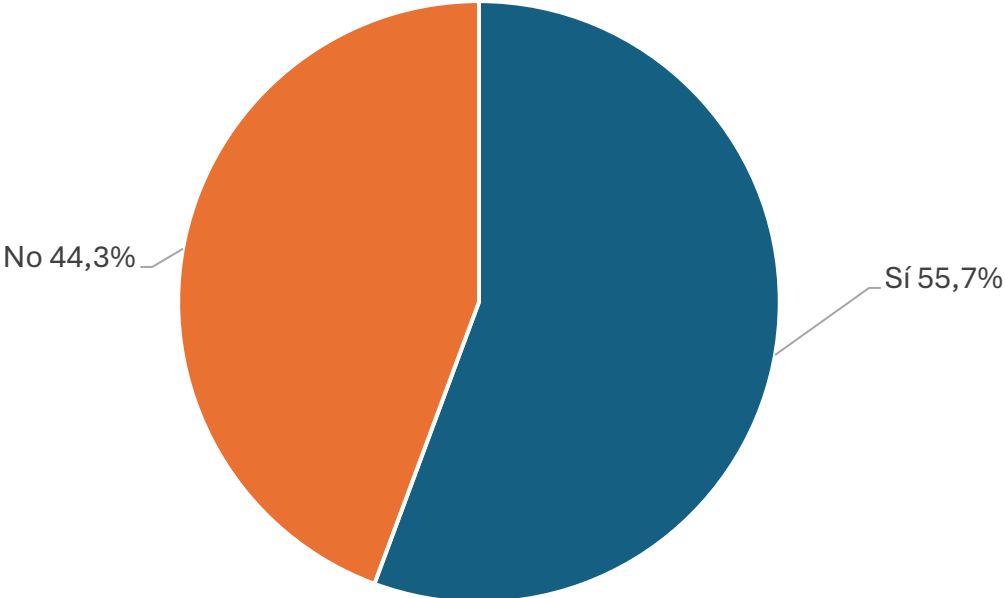

PCI

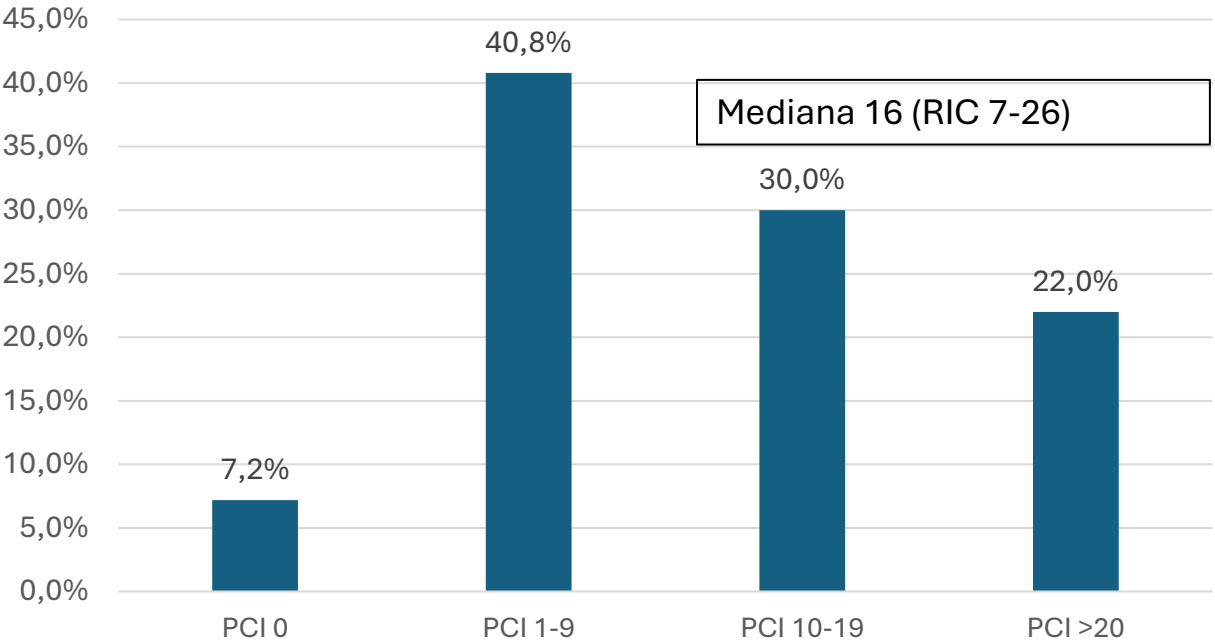

CITORREDUCCIÓN

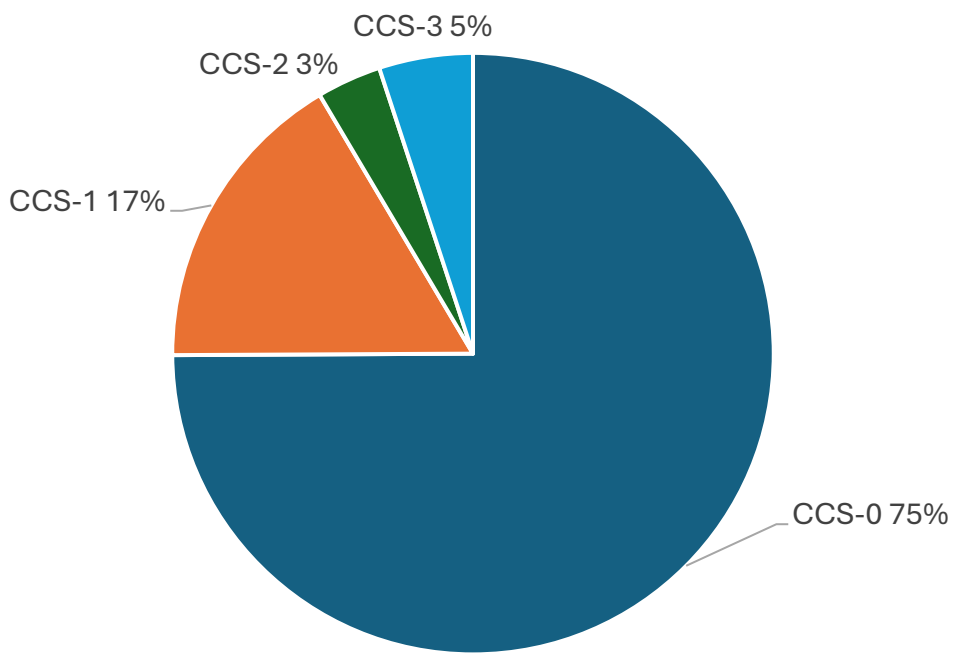

HIPEC - TÉCNICA

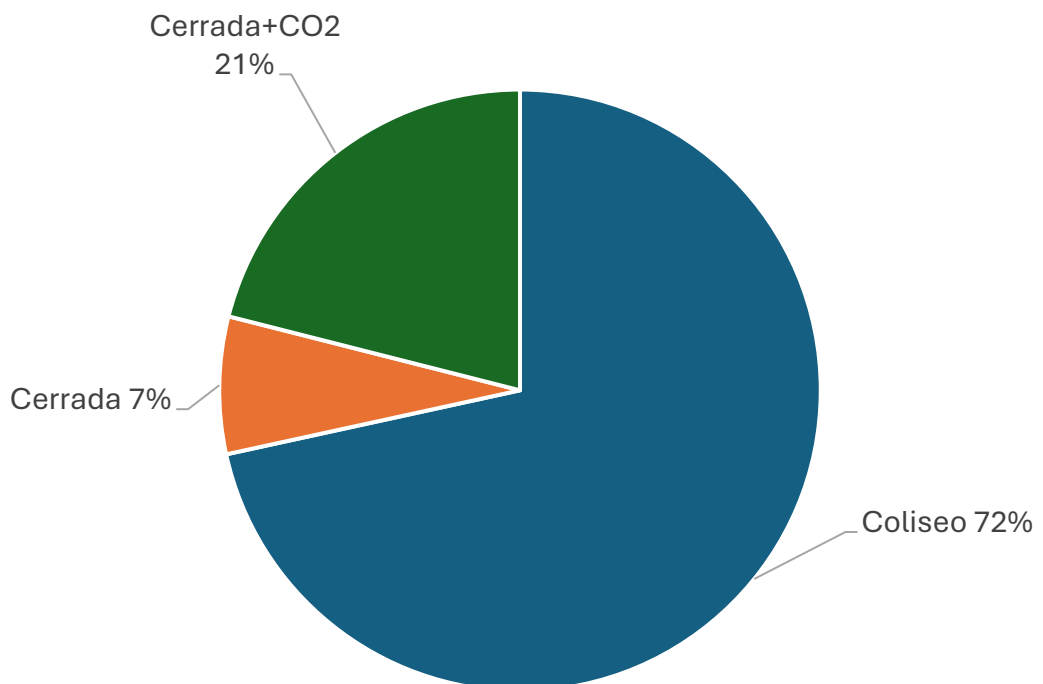

HIPEC – TIEMPO

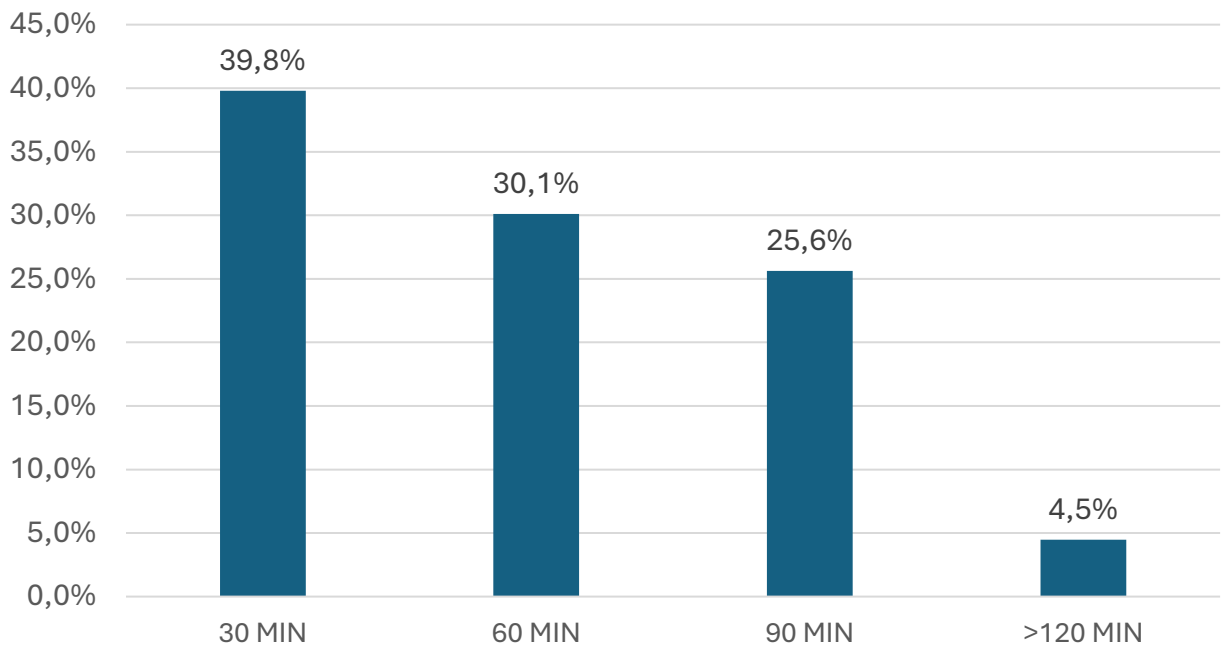

HIPEC - FÁRMACO

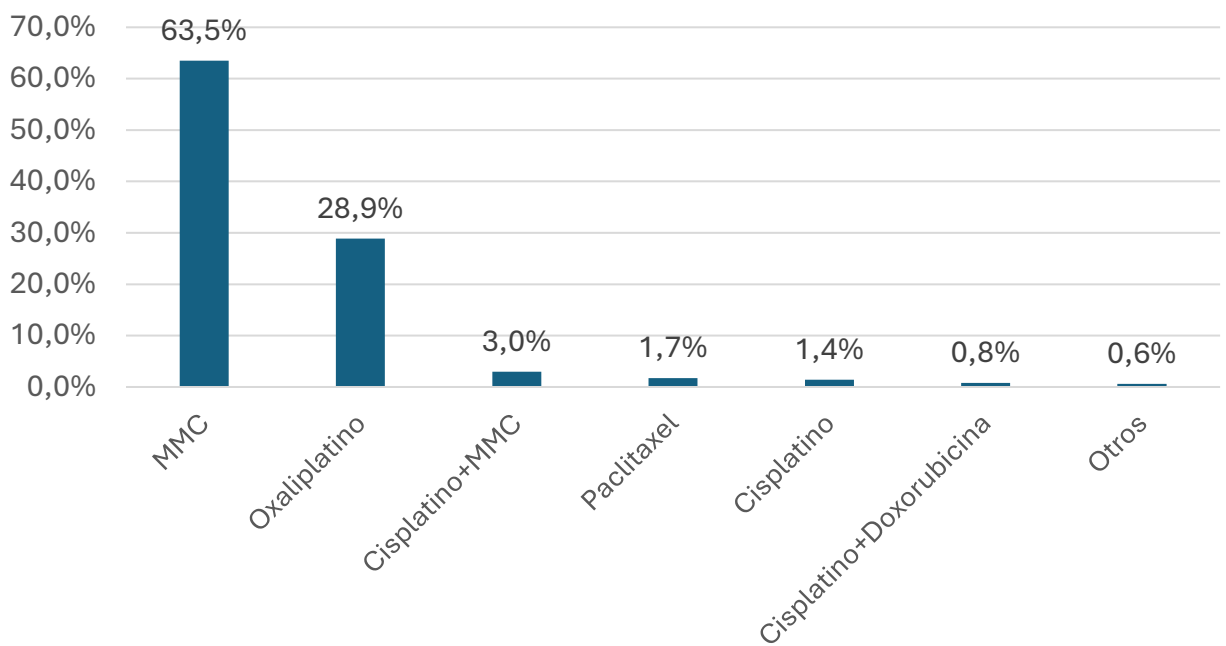

COMPLICACIONES

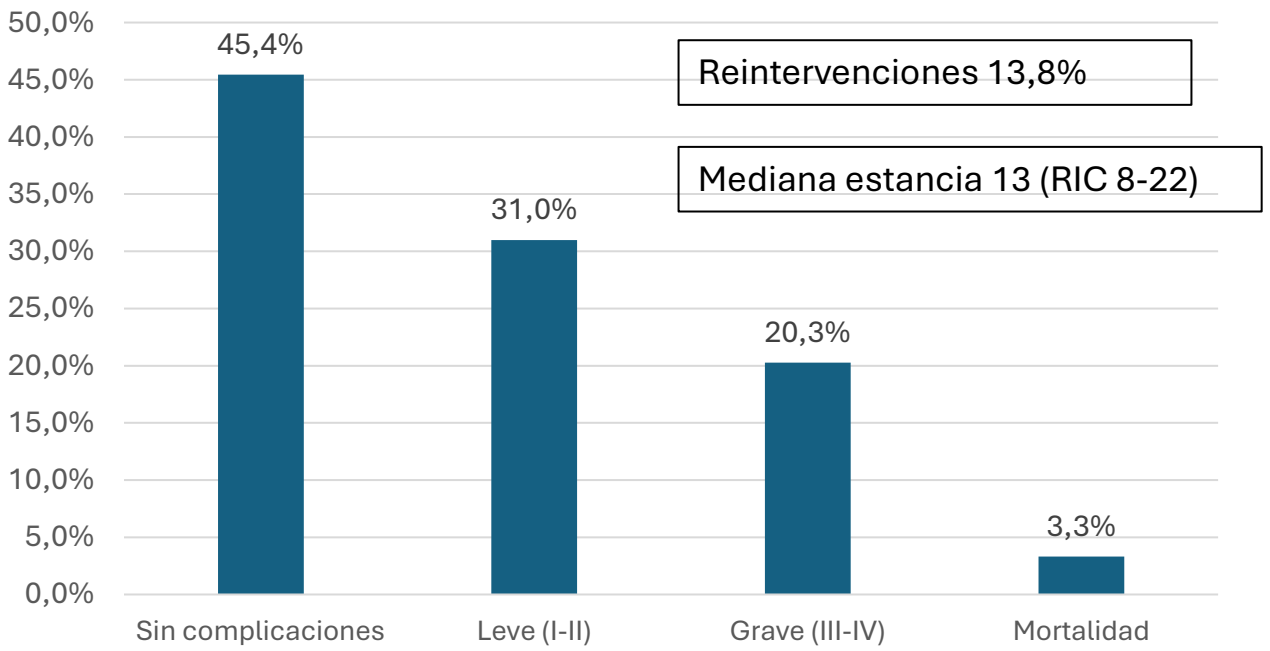

Probabilidad de Recidiva Probabilidad de recidiva en CCS 0-1 y SG \geq 3 meses

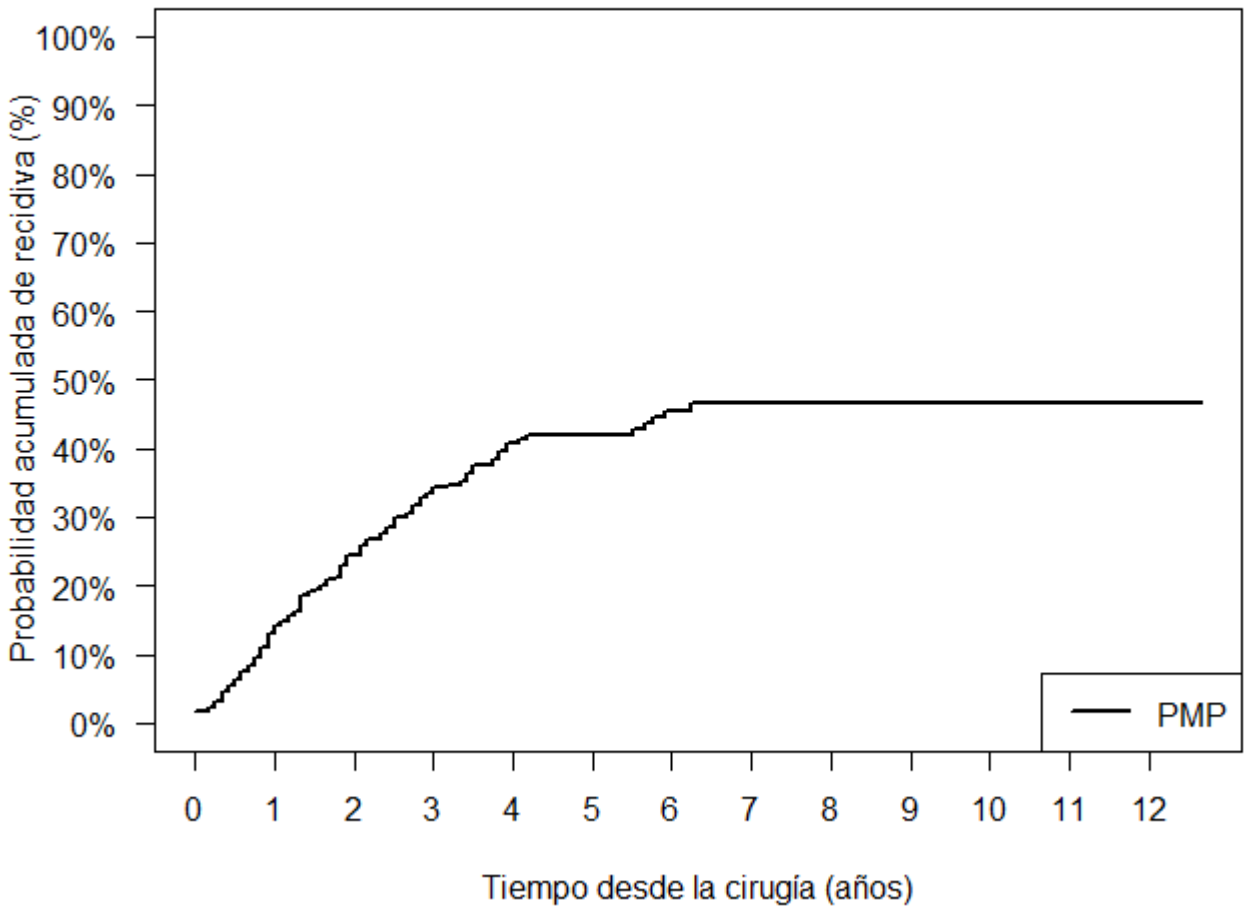

TRATAMIENTO RECIDIVA

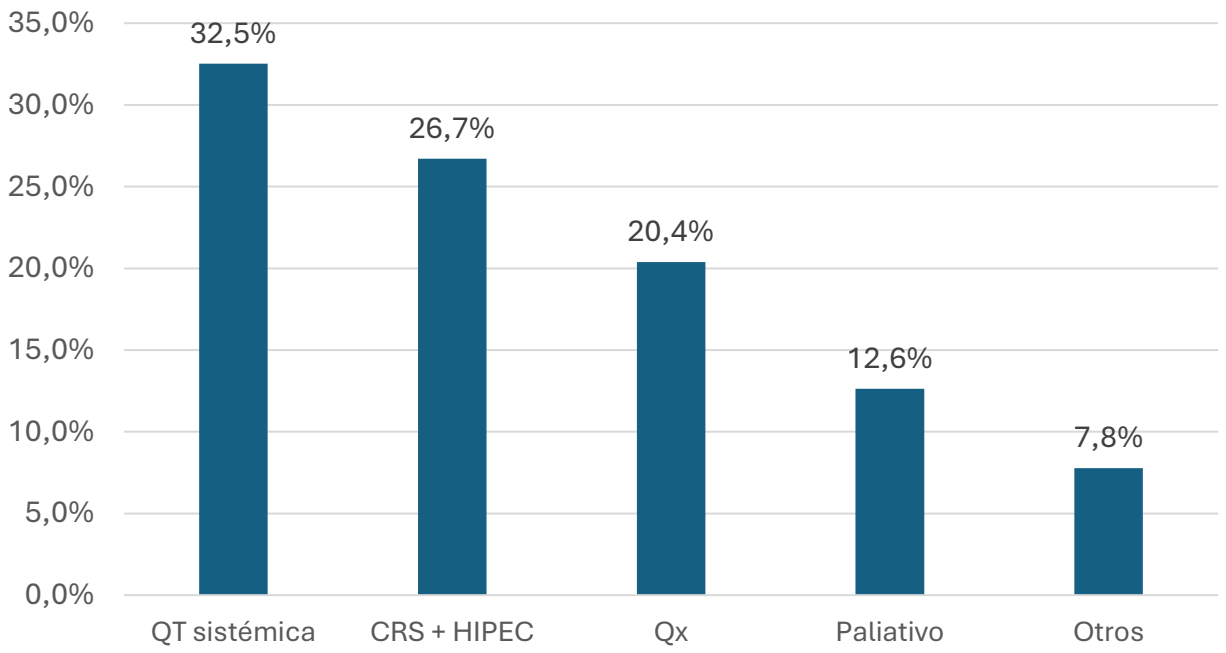

PSEUDOMIXOMA PERITONEAL

Curva de Supervivencia Global operados con intención inicial curativa

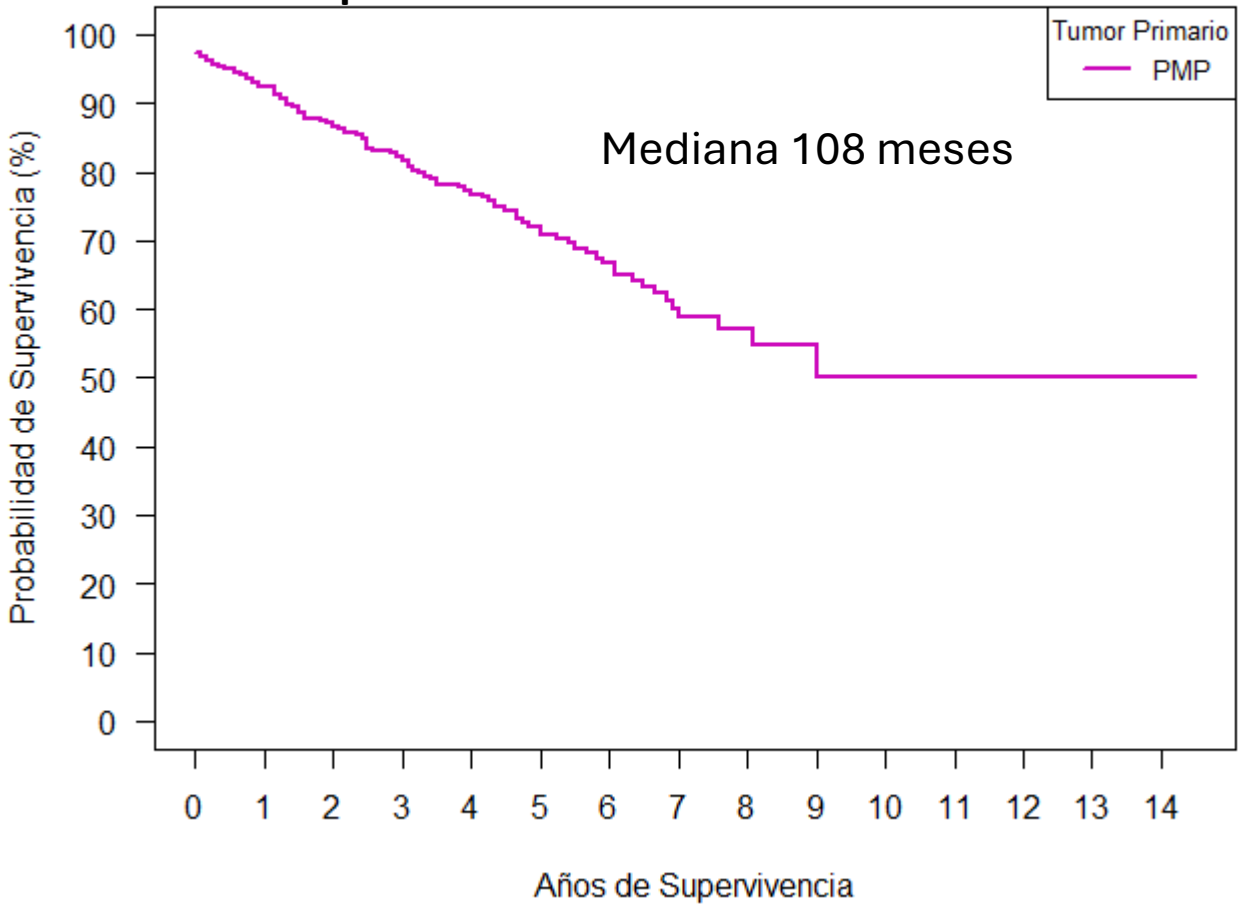

Curva de Supervivencia Libre de Enfermedad operados con intención inicial curativa

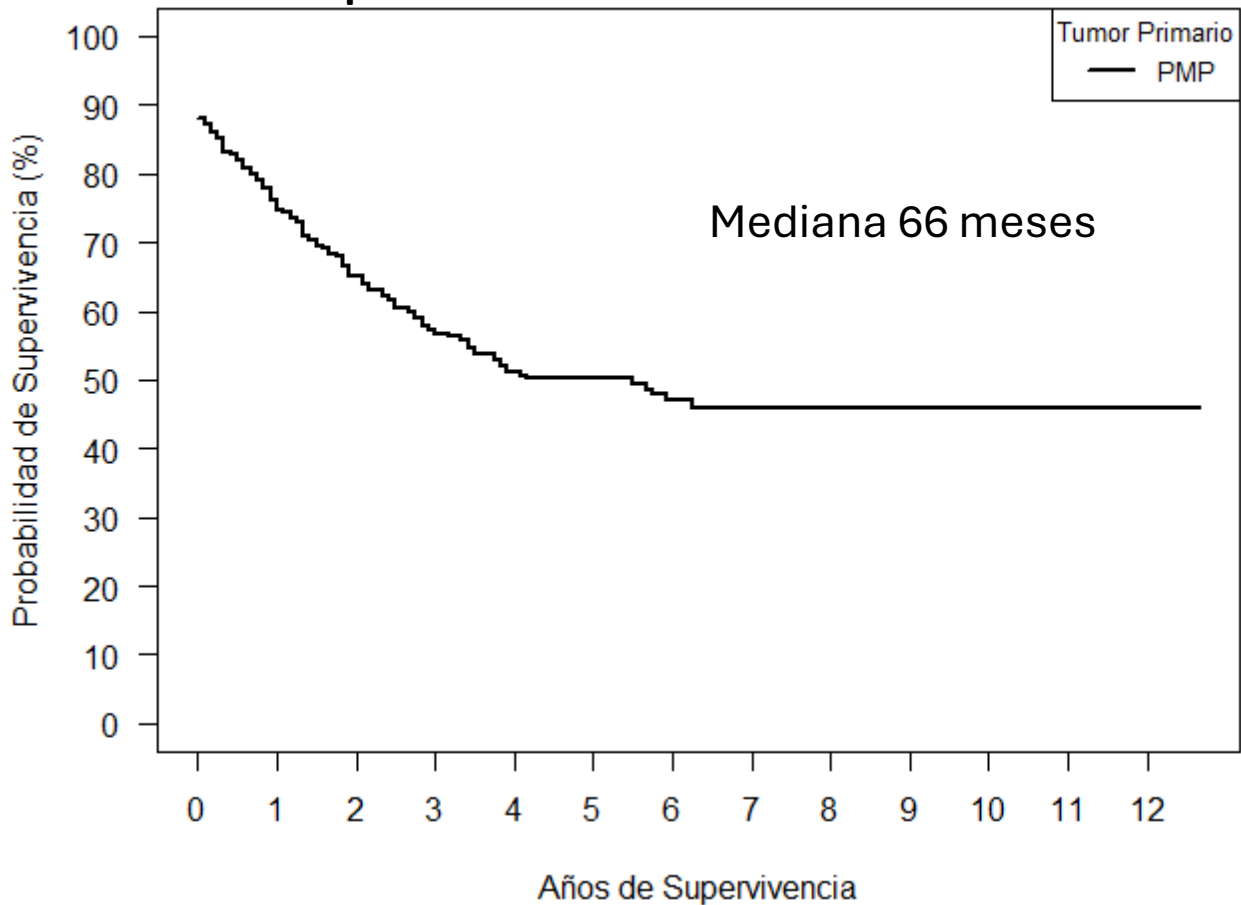

PSEUDOMIXOMA PERITONEAL

Curva de Supervivencia Global operados con intención inicial curativa

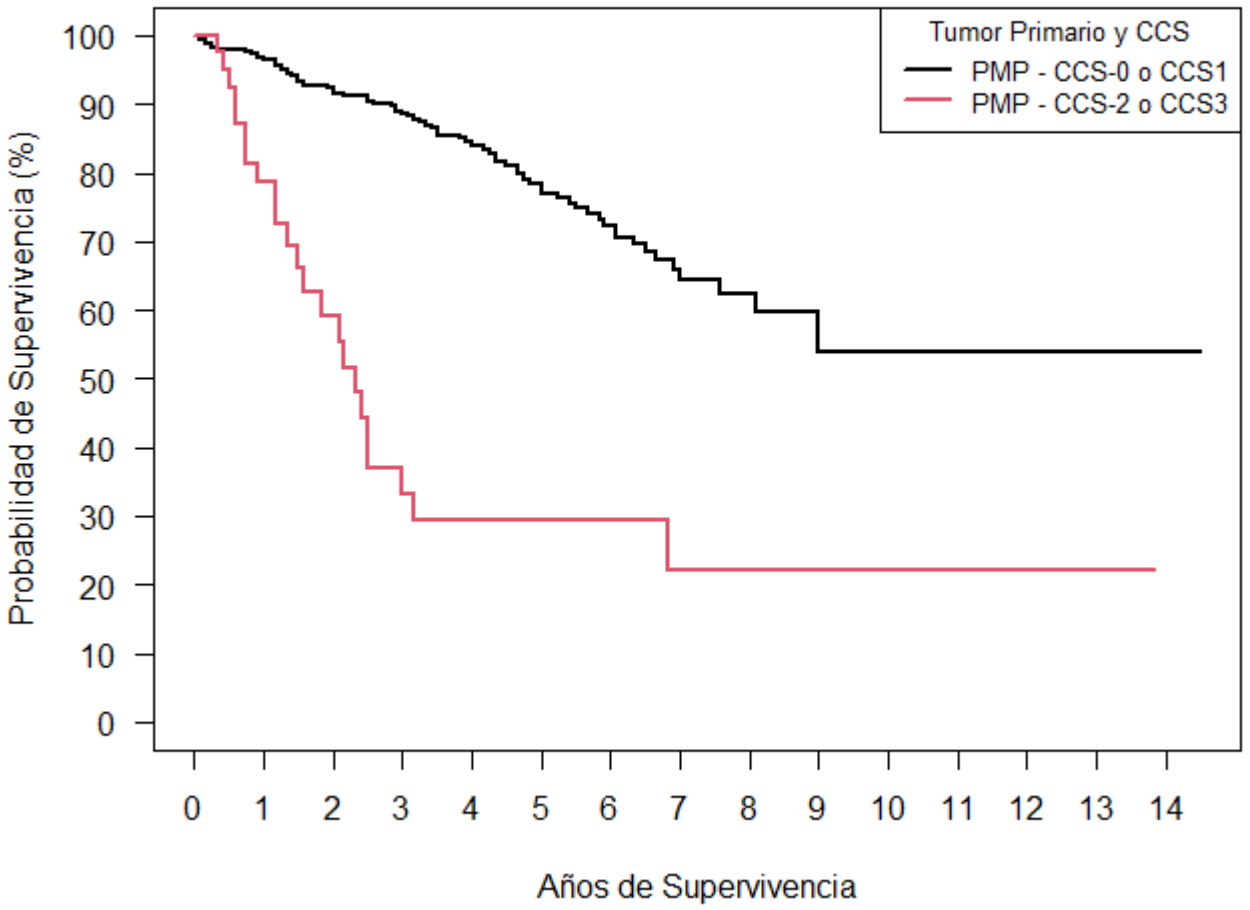

Curva de Supervivencia Global operados con intención inicial curativa

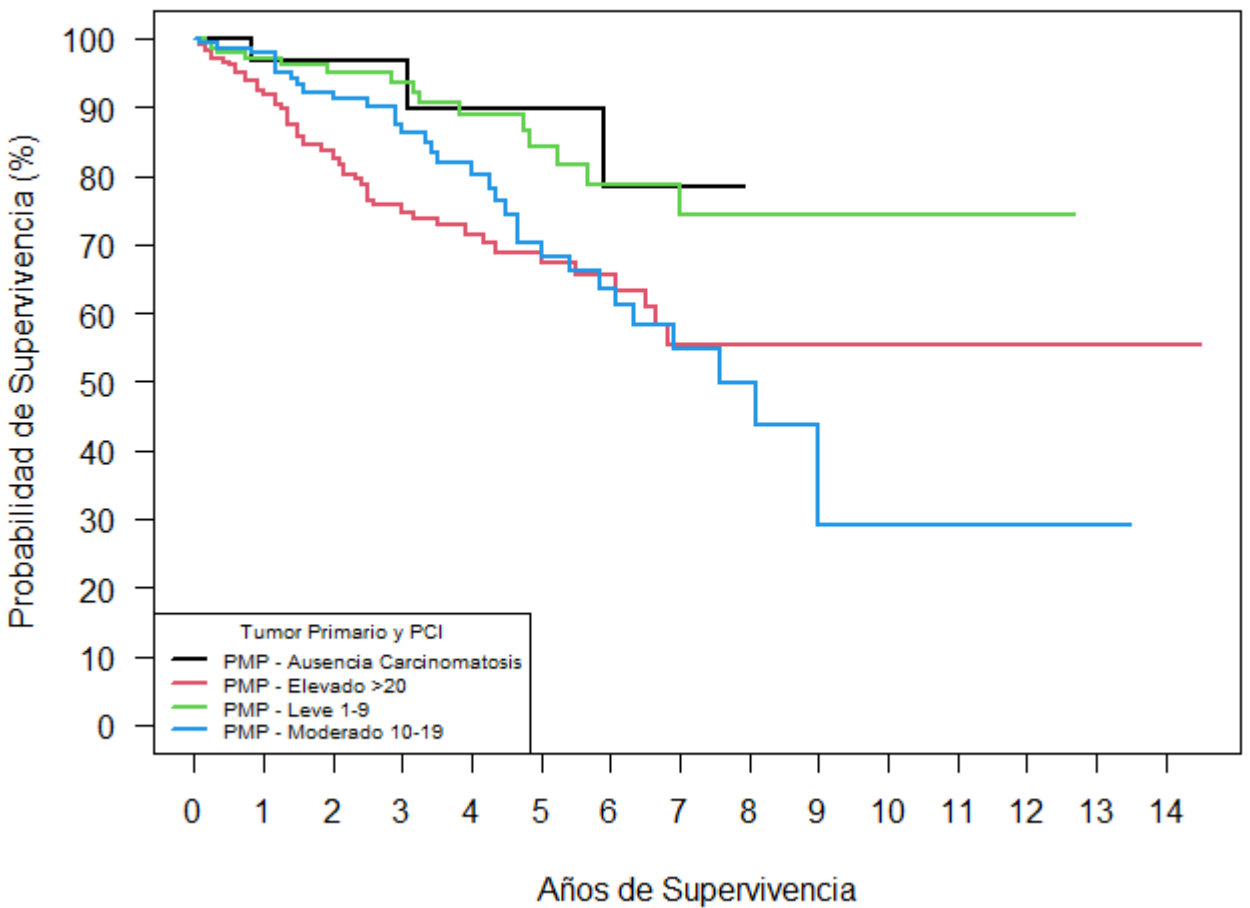

CÁNCER GÁSTRICO

Nº PROCEDIMIENTOS POR AÑO

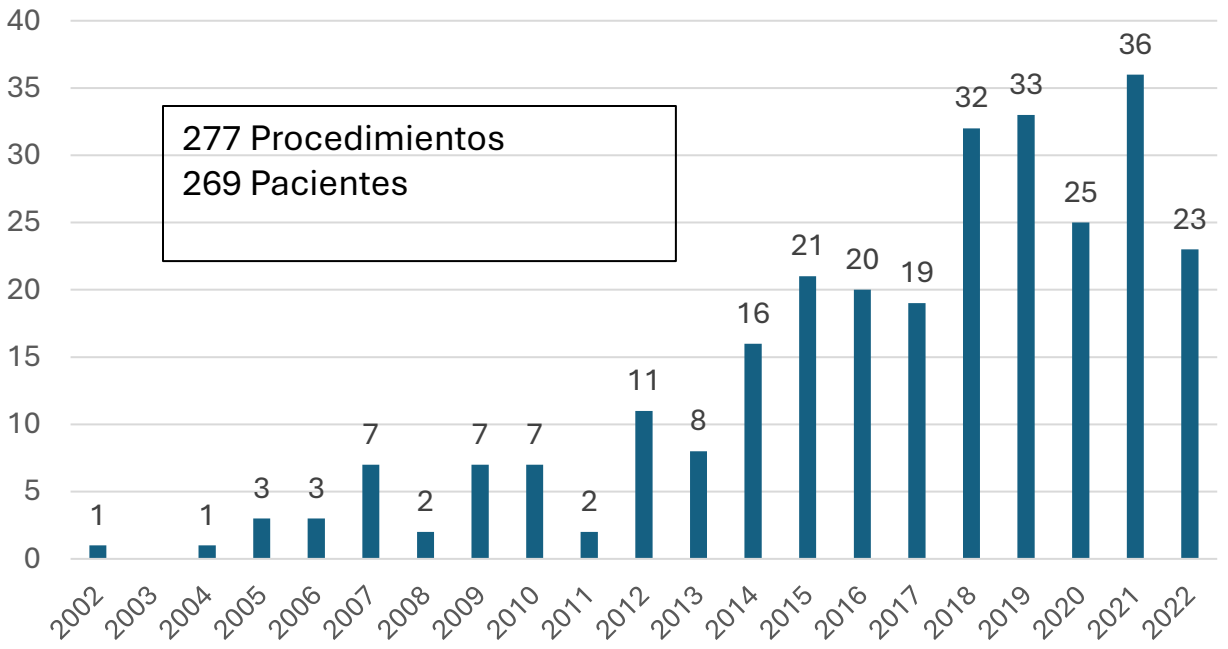

PROCEDIMIENTOS

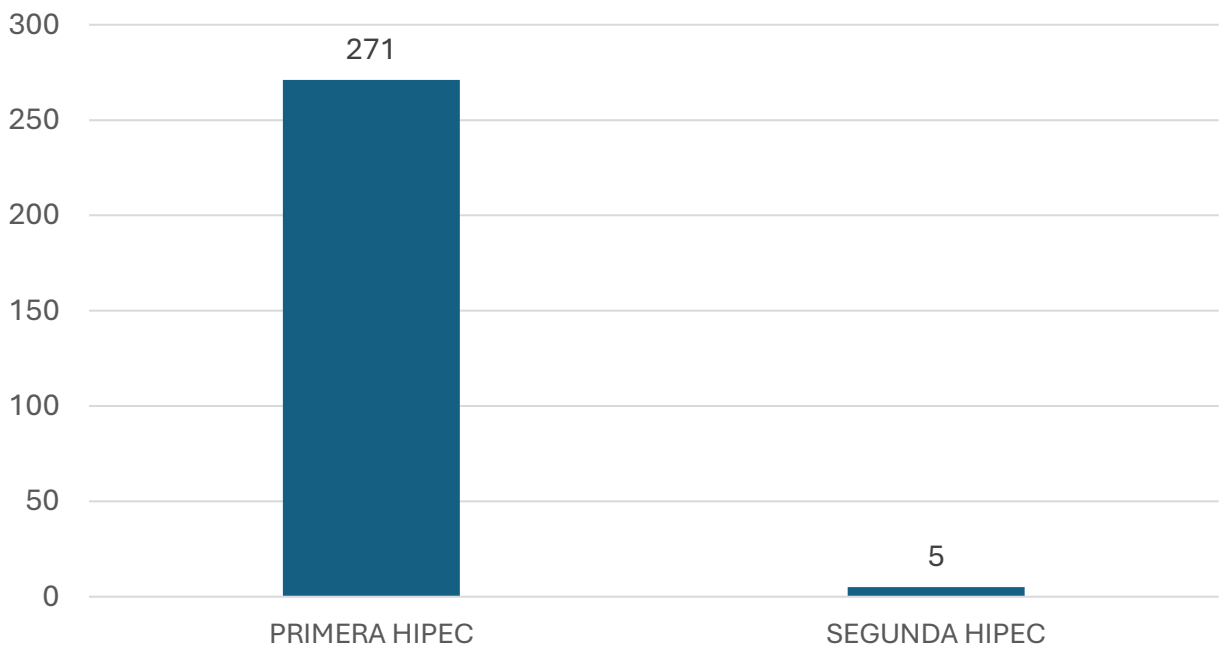

ESCENARIO

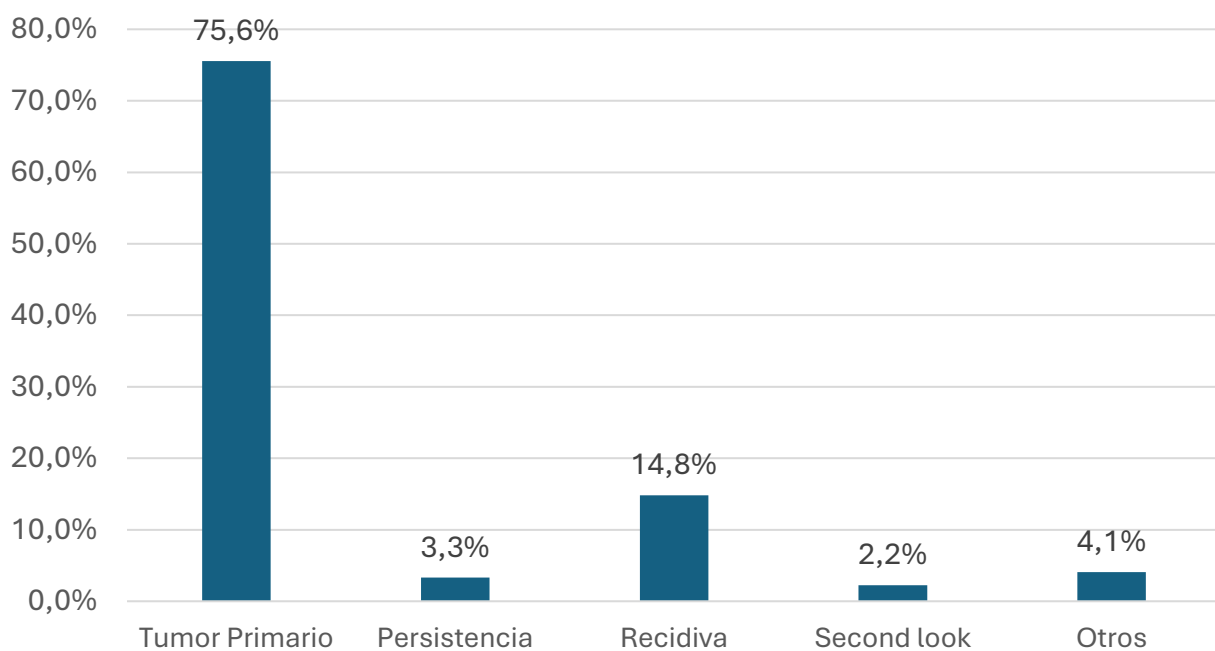

NEOADYUVANCIA

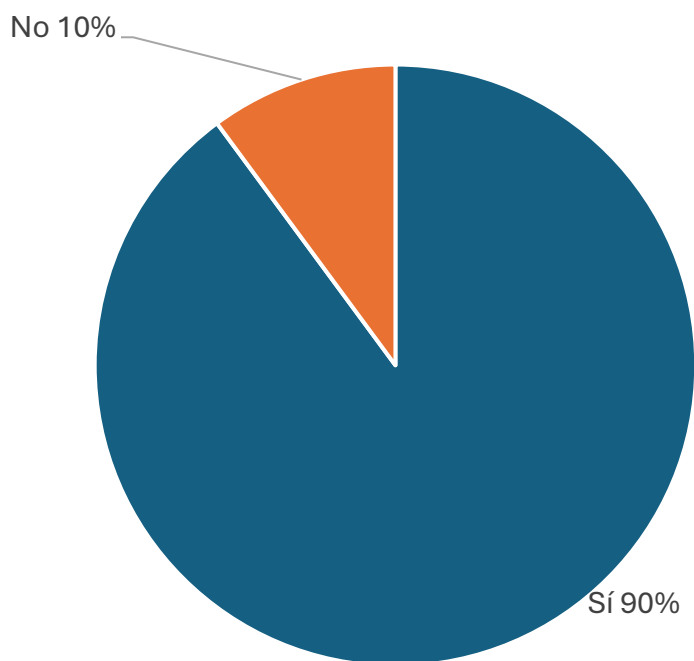

CARACTERÍSTICAS DE LOS PACIENTES

SEXO

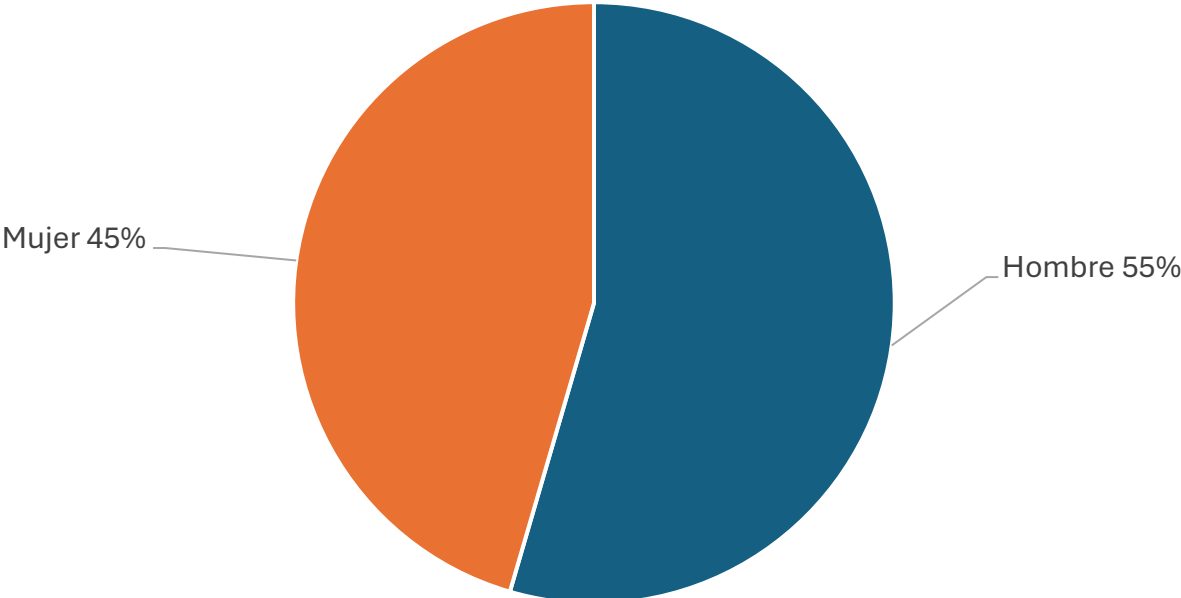

EDAD

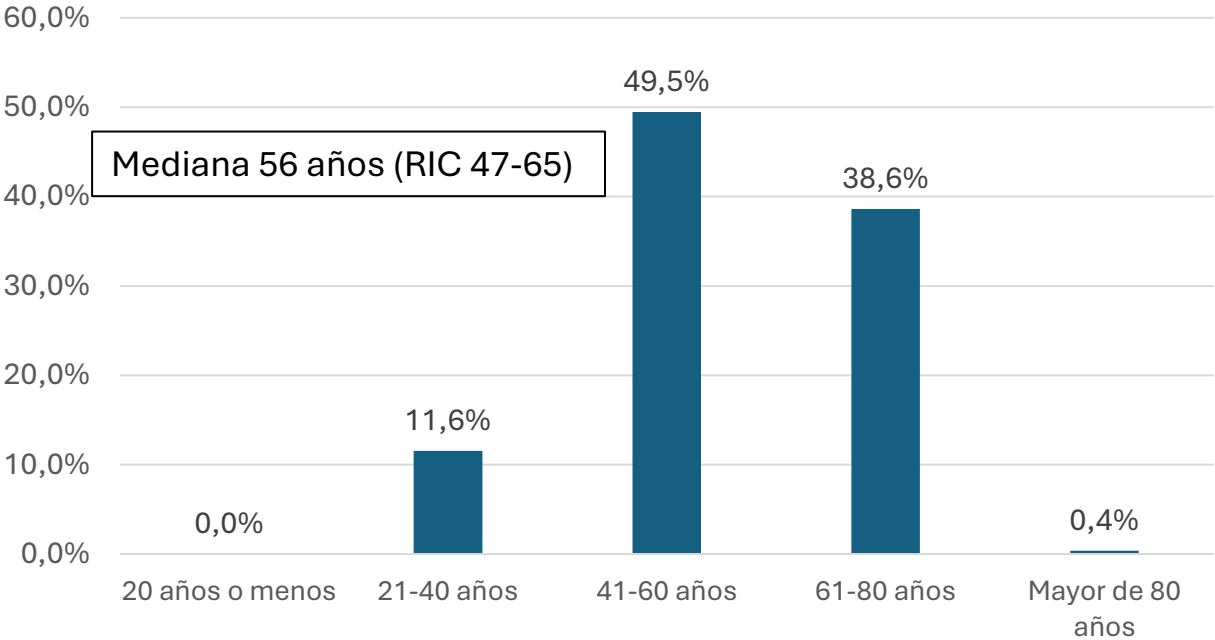

RESULTADOS

VÍA DEL PROCEDIMIENTO

CIRUGÍA

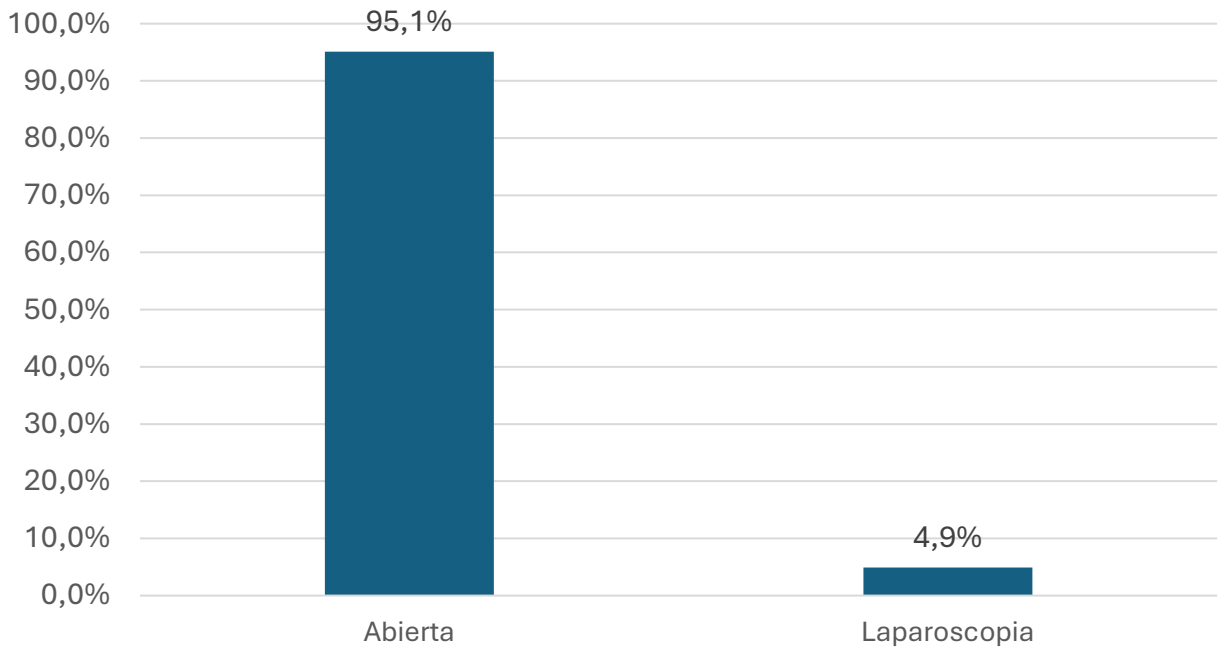

INTENCIÓN DE LA CIRUGÍA

INTENCIÓN

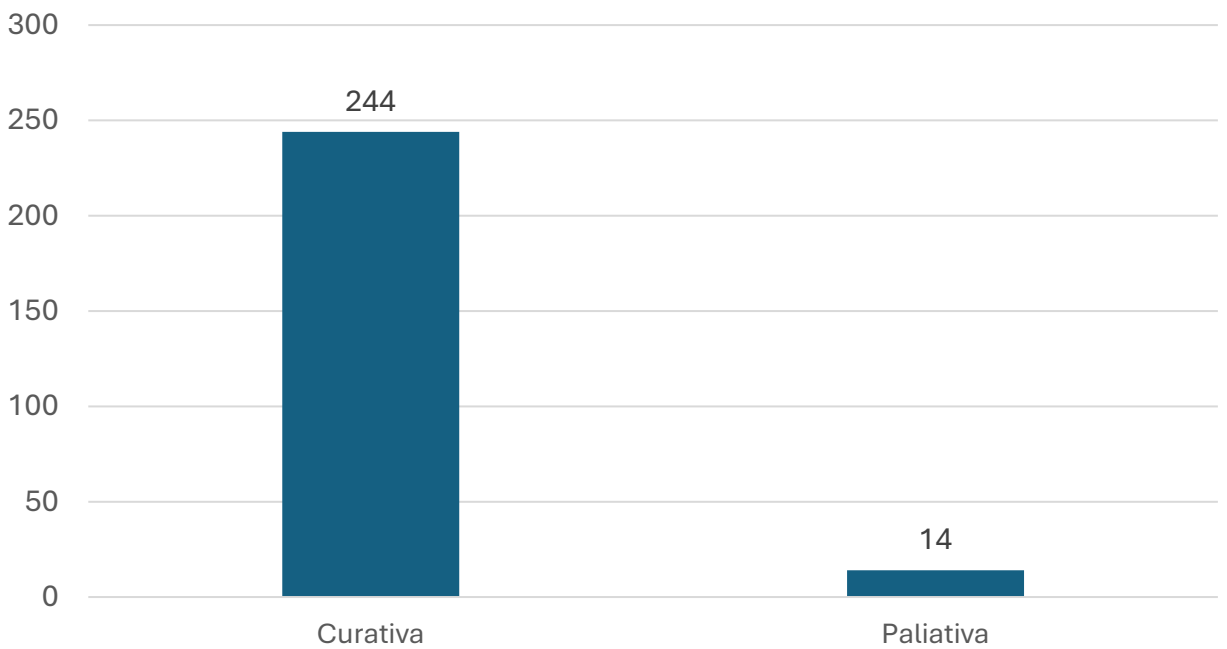

MÁS DE 4 PROCEDIMIENTOS

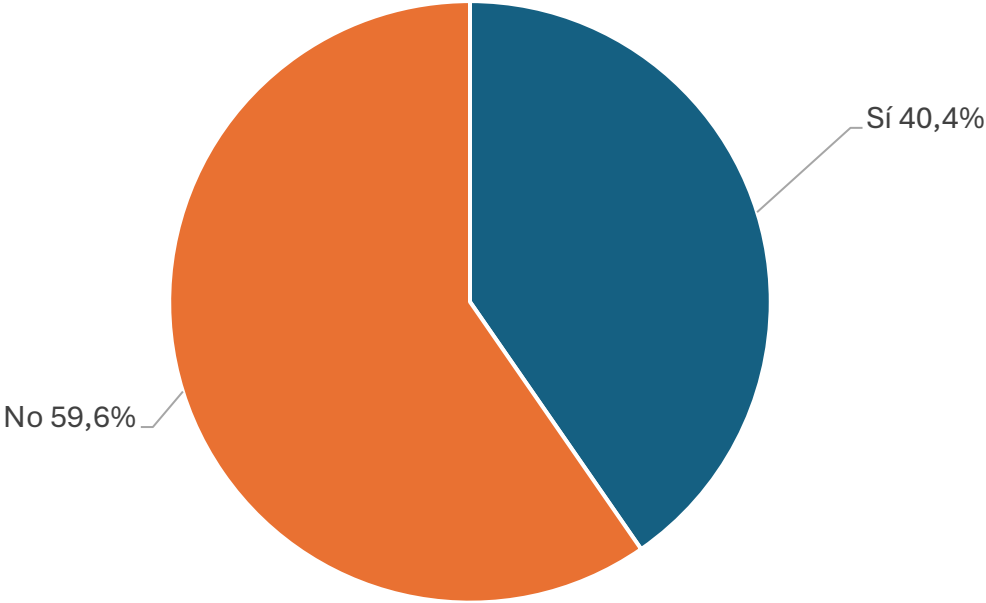

PCI

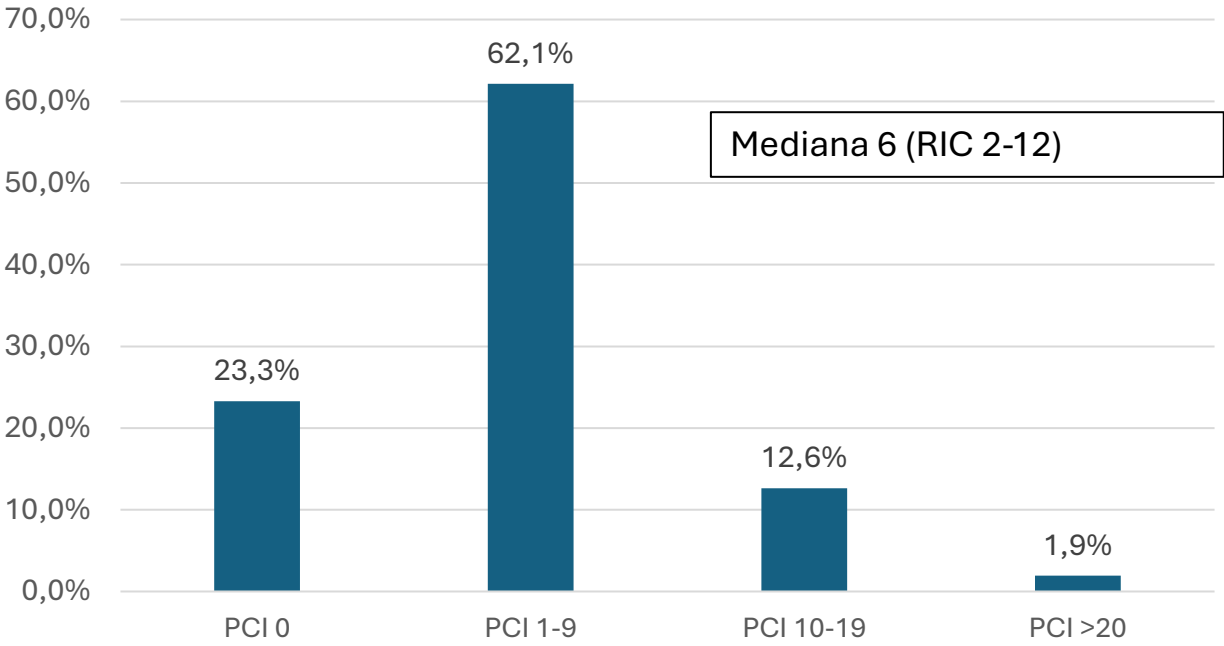

CITORREDUCCIÓN

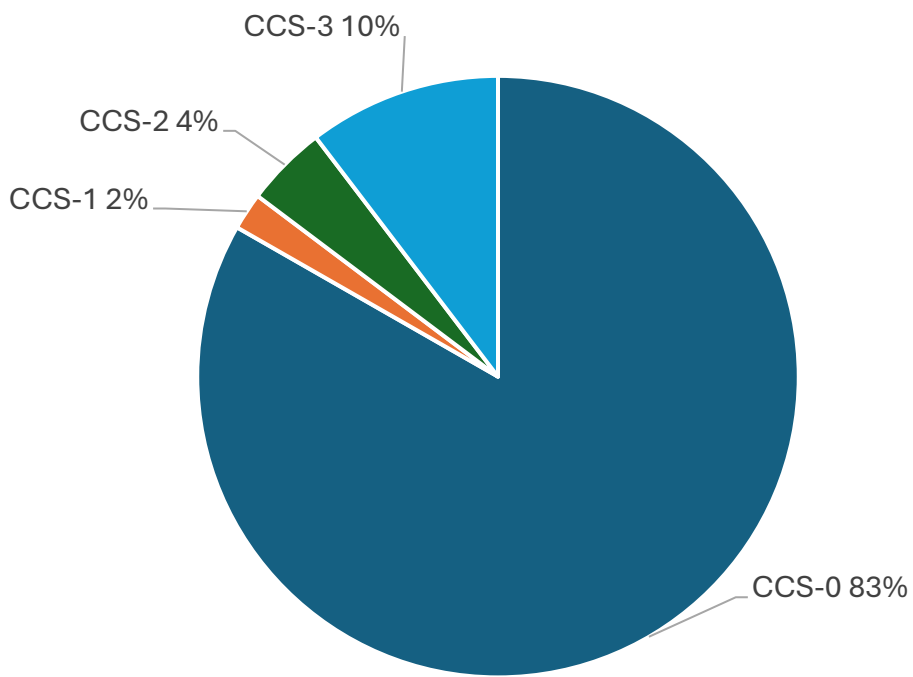

HIPEC - TÉCNICA

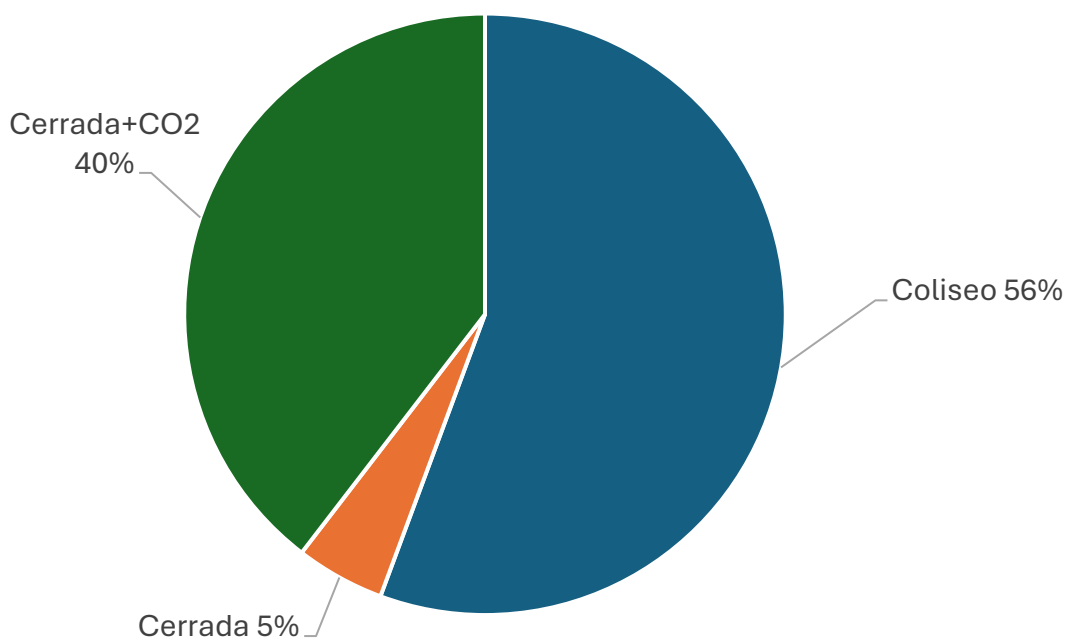

HIPEC – TIEMPO

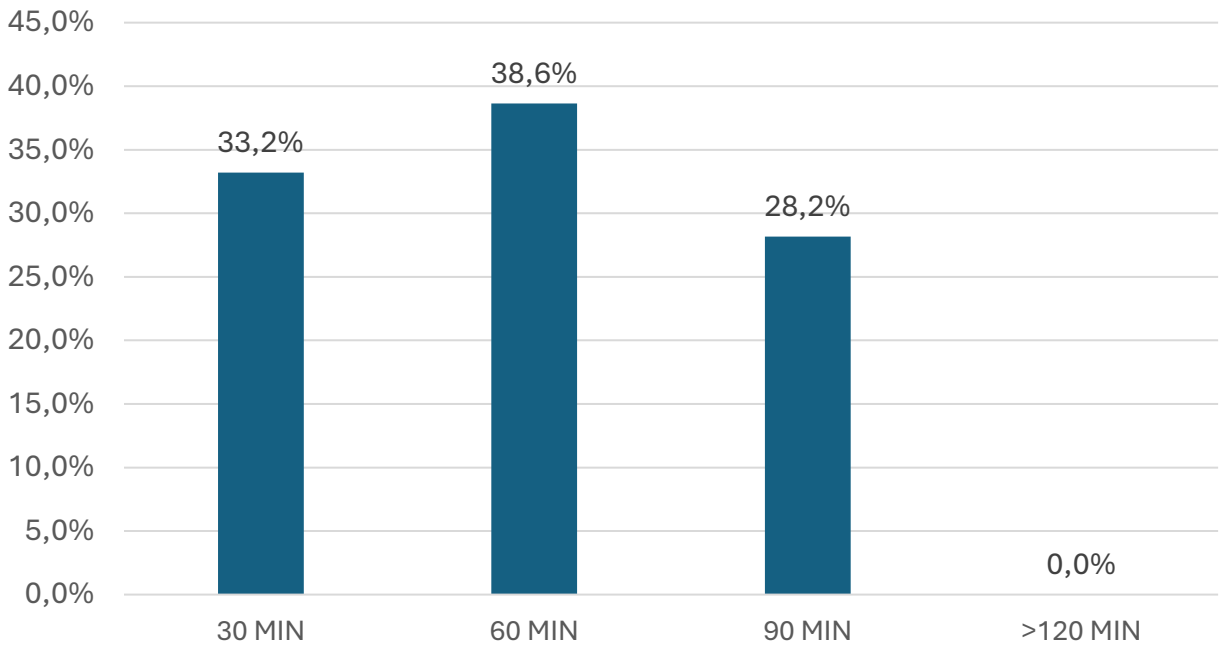

HIPEC - FÁRMACO

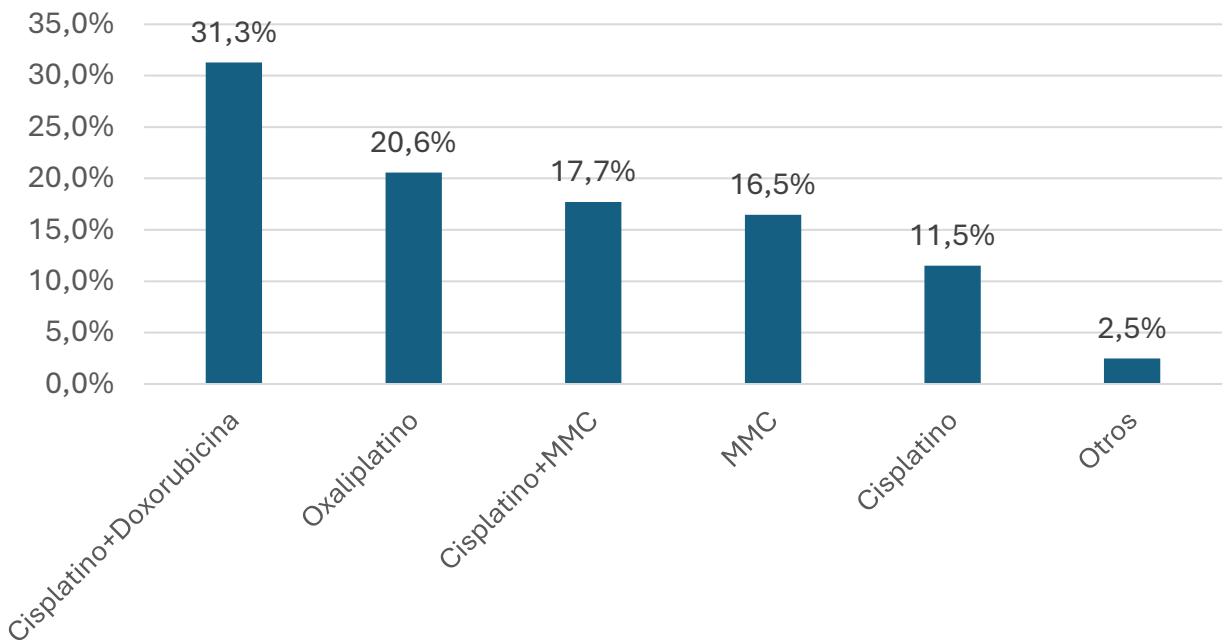

COMPLICACIONES

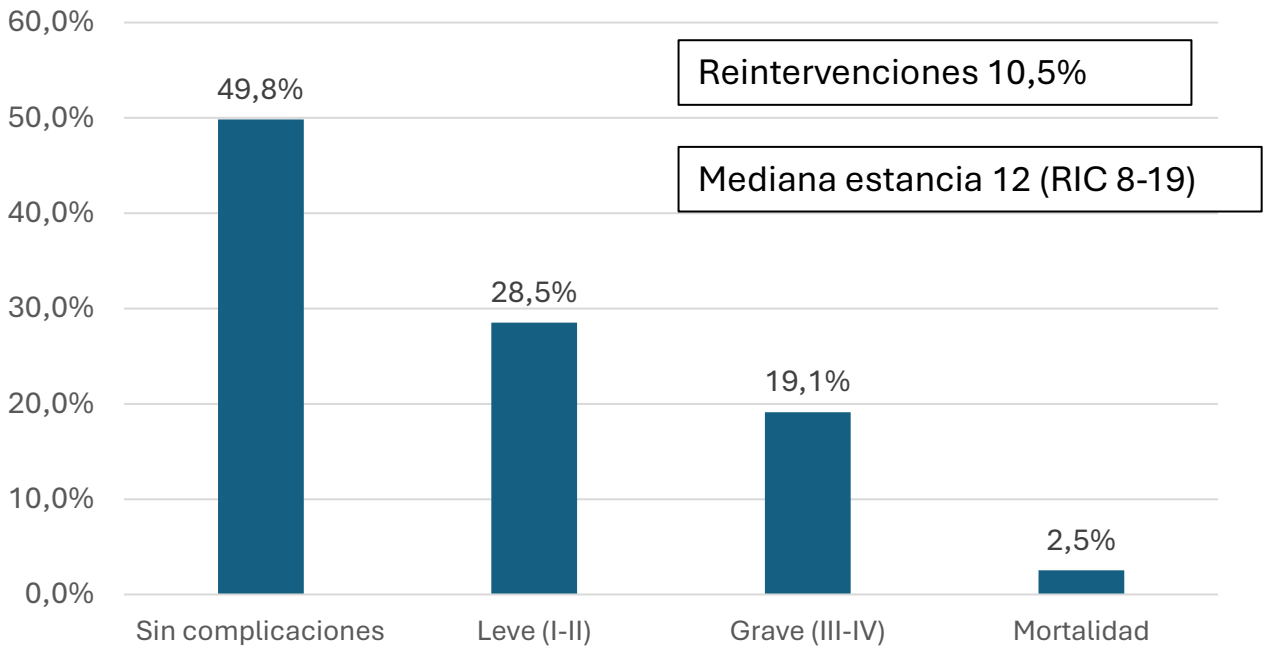

Probabilidad de Recidiva Probabilidad de recidiva en CCS 0-1 y SG \geq 3 meses

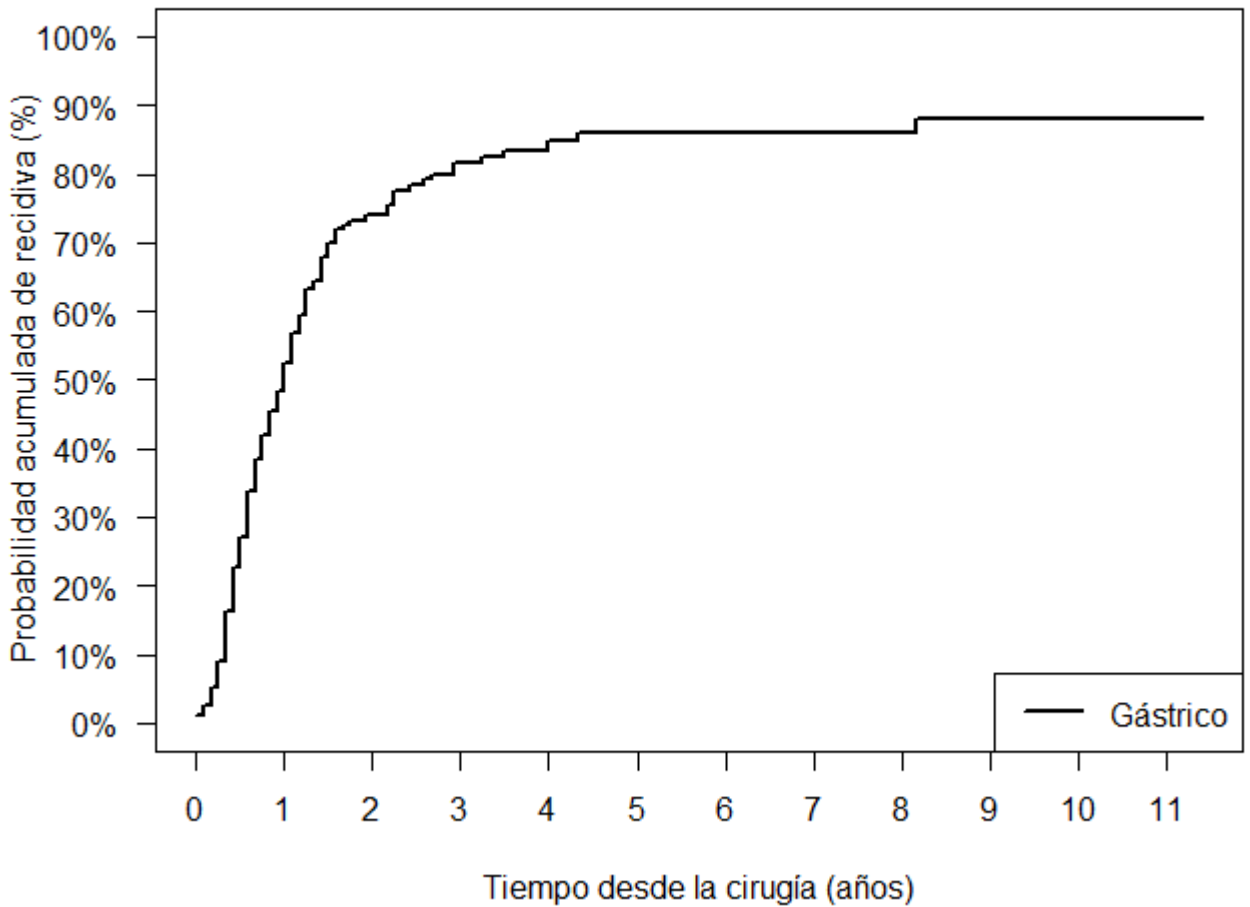

TRATAMIENTO RECIDIVA

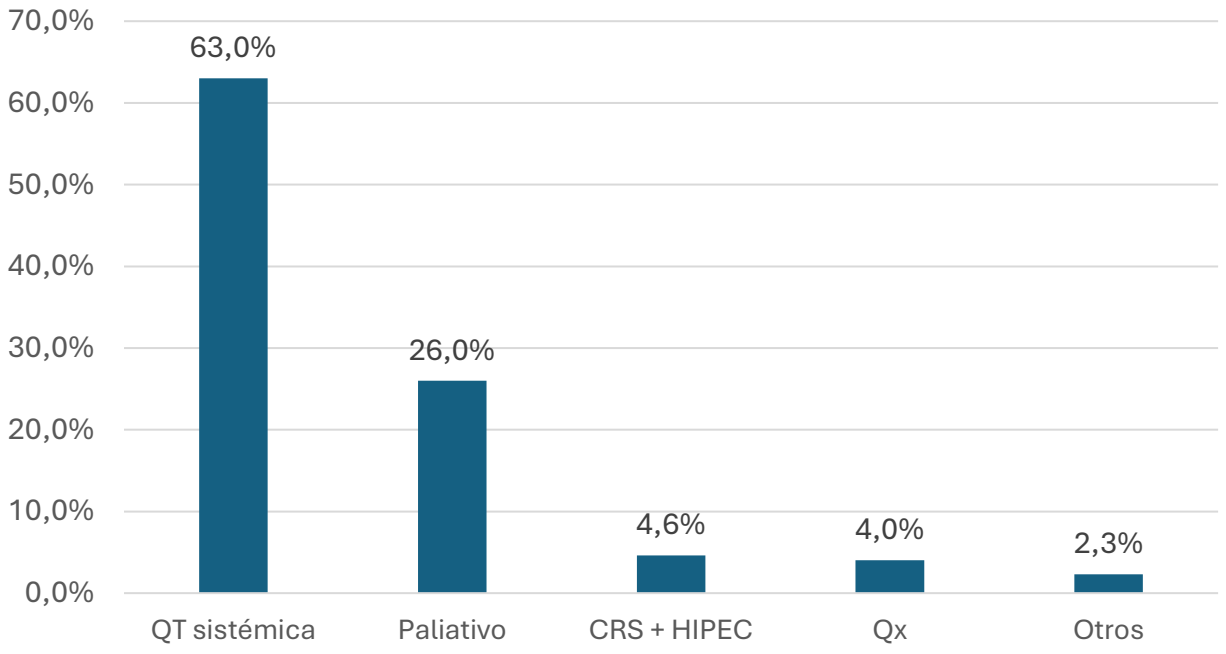

CÁNCER GÁSTRICO

Curva de Supervivencia Global operados con intención inicial curativa

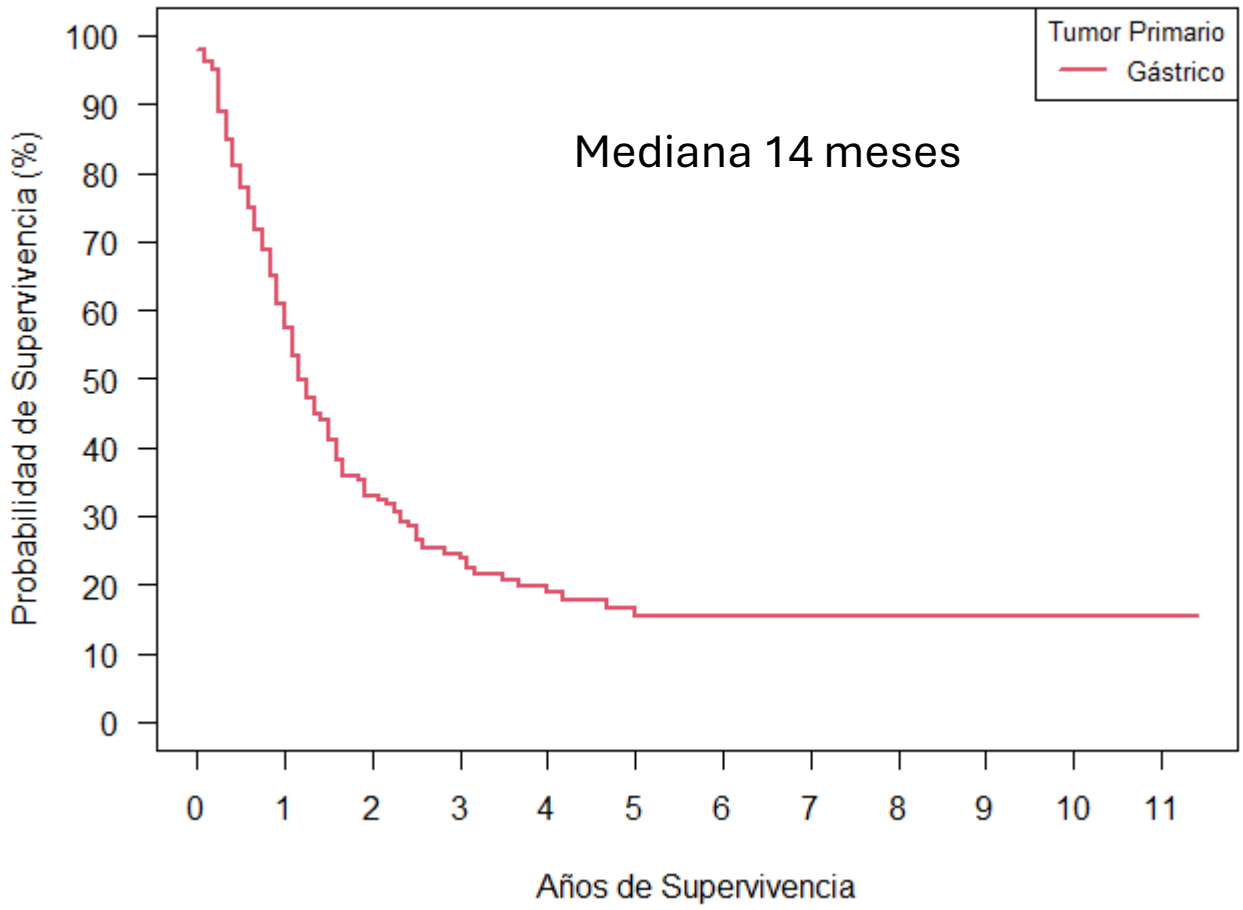

Curva de Supervivencia Libre de Enfermedad operados con intención inicial curativa

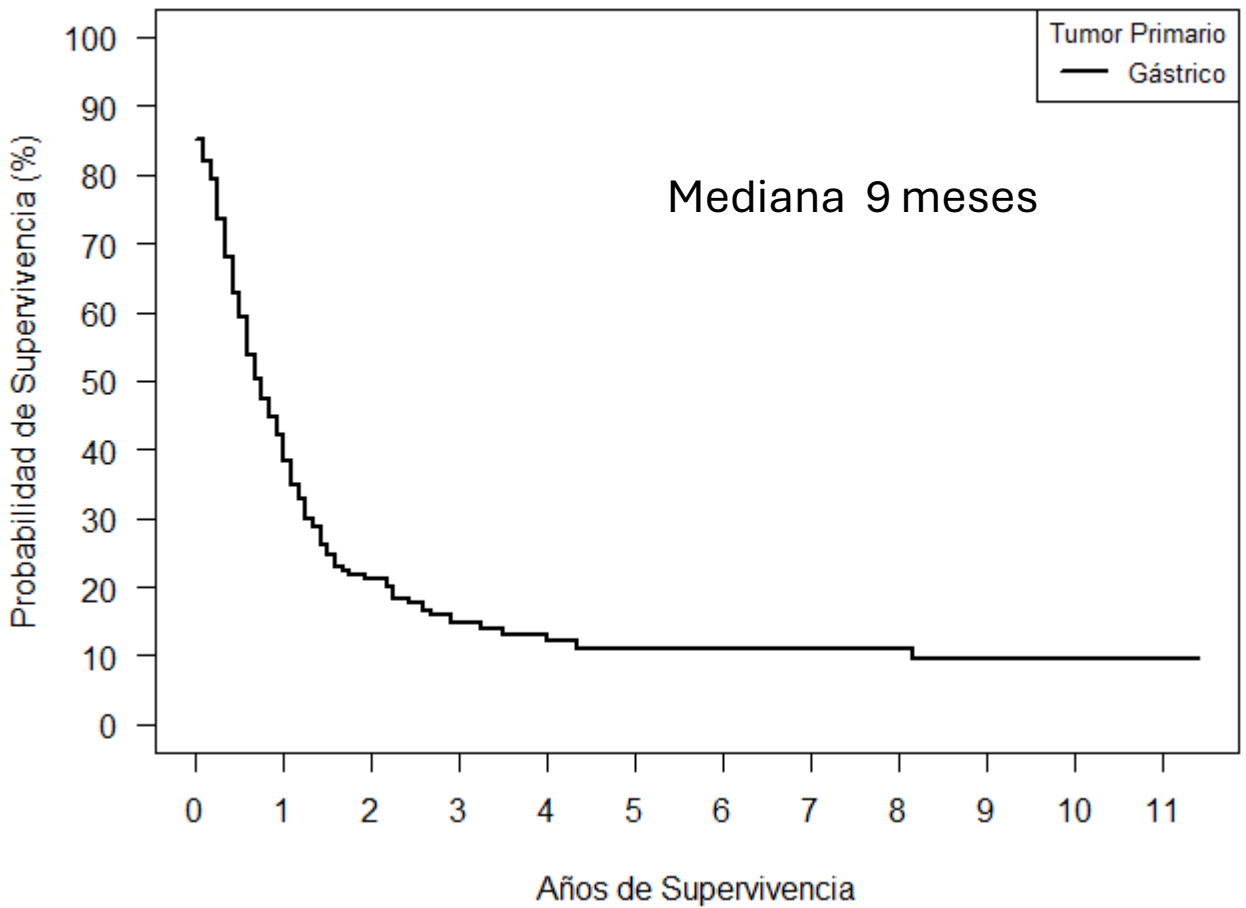

CÁNCER GÁSTRICO

Curva de Supervivencia Global operados con intención inicial curativa

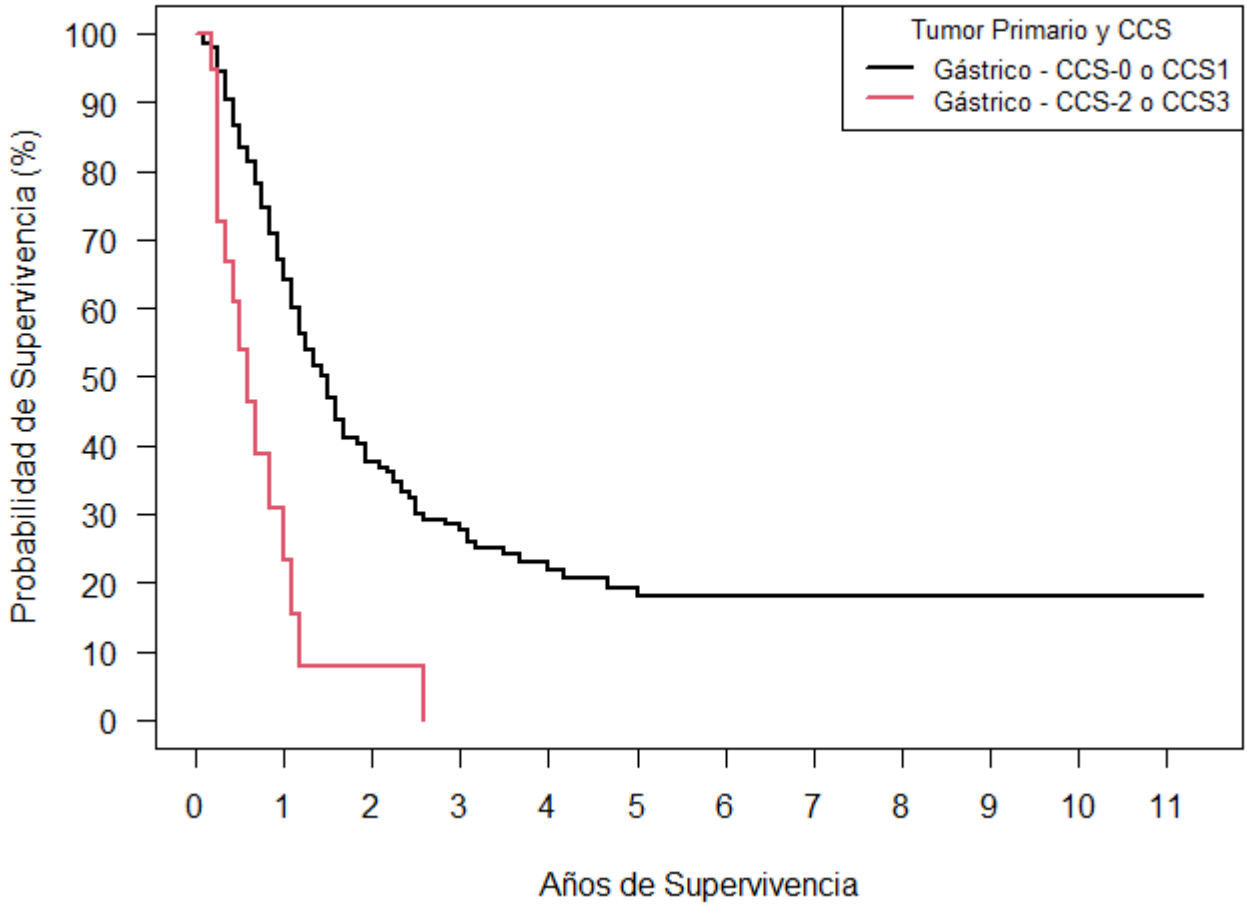

Curva de Supervivencia Global operados con intención inicial curativa

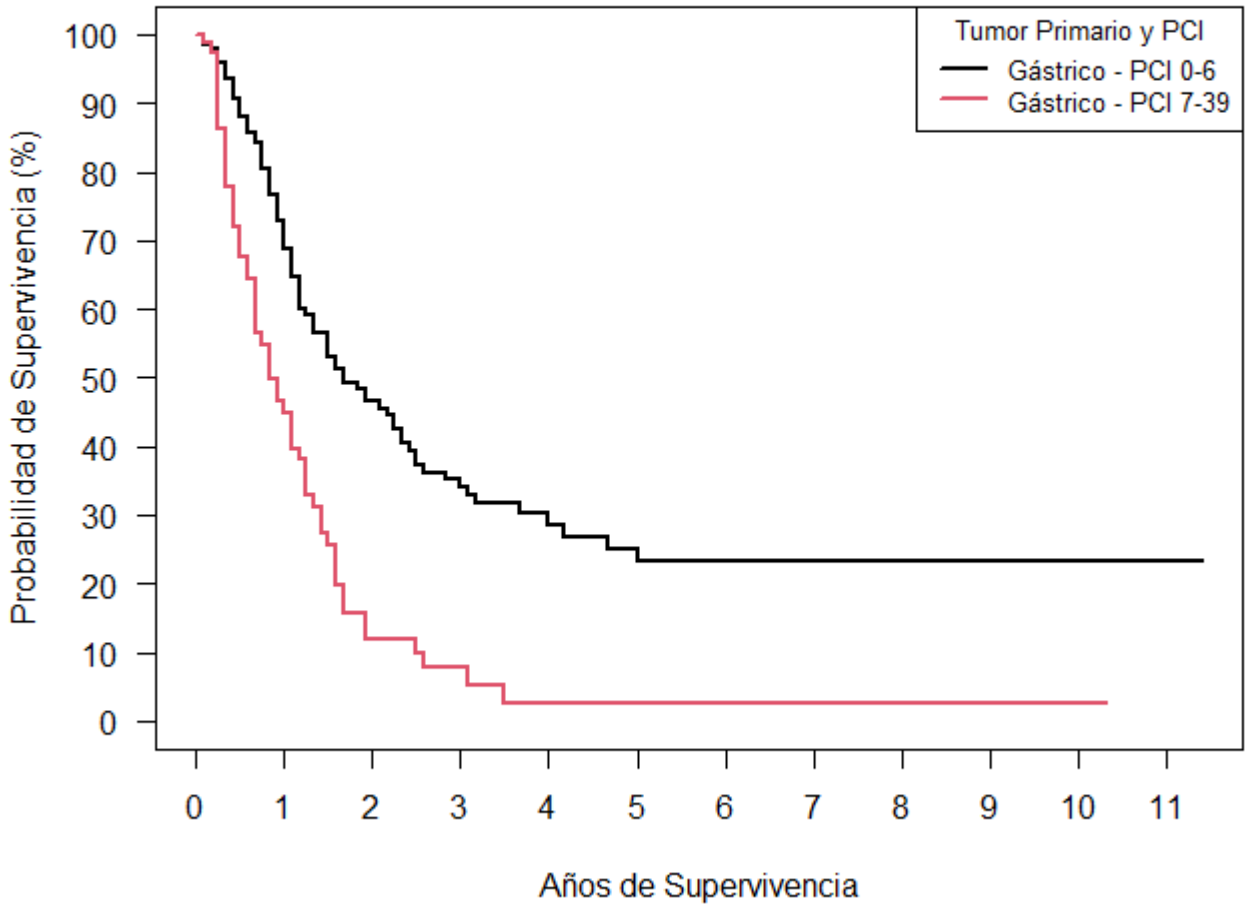

MESOTELIOMA PERITONEAL

Nº PROCEDIMIENTOS POR AÑO

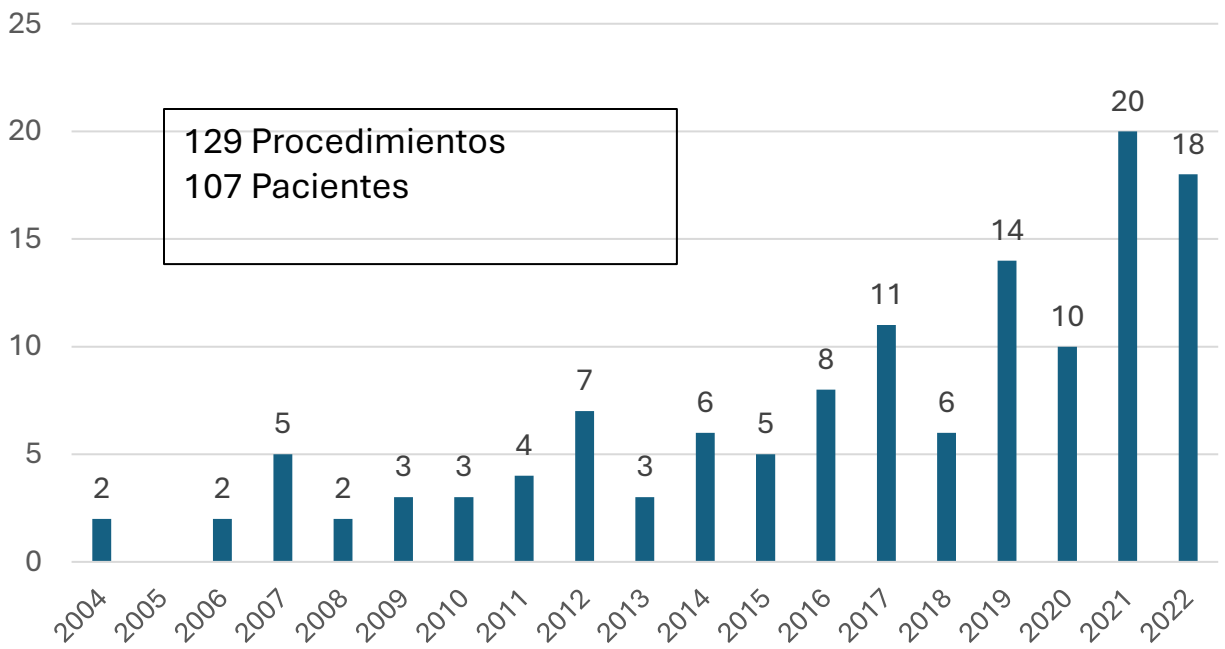

PROCEDIMIENTOS

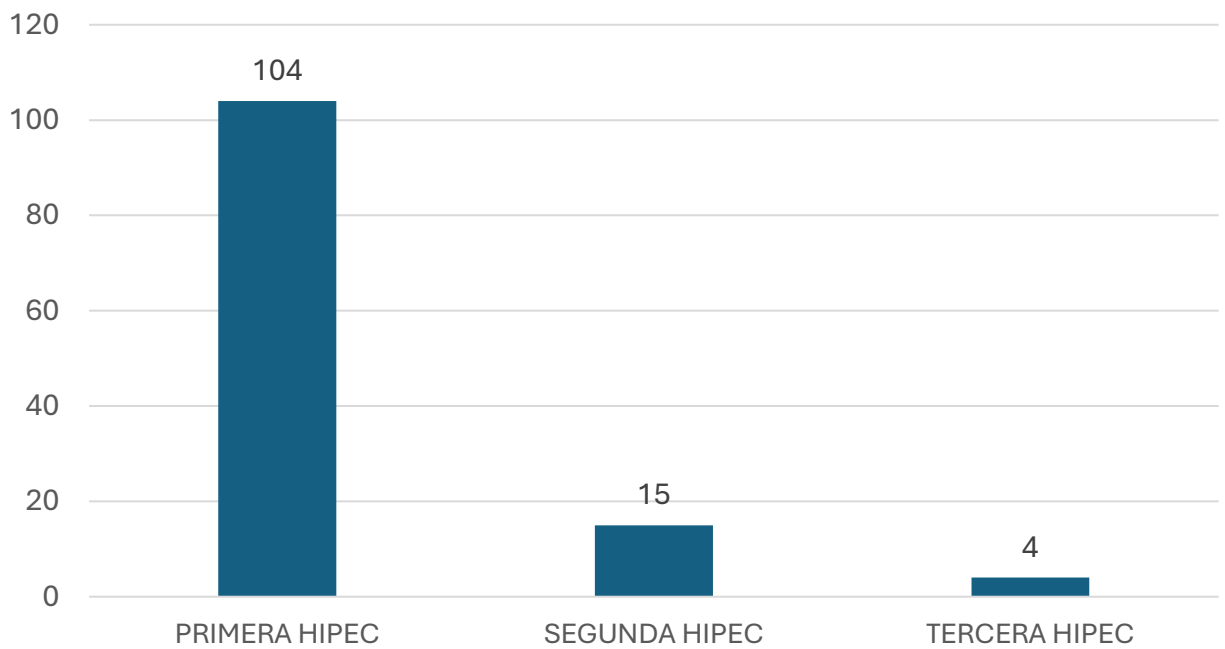

ESCENARIO

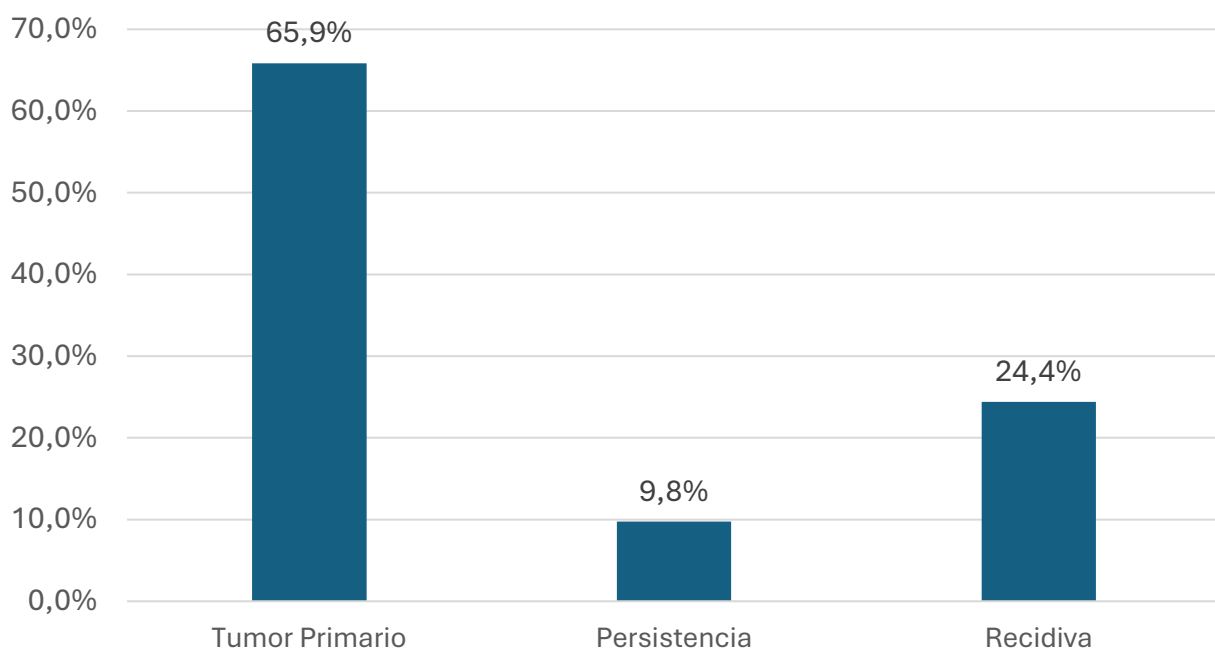

NEOADYUVANCIA

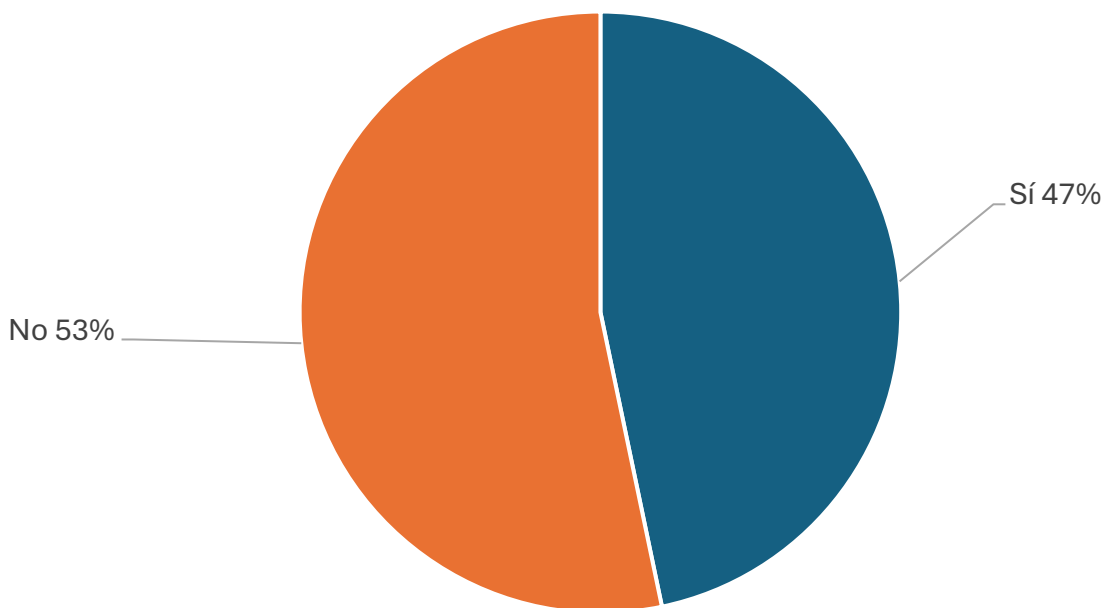

CARACTERÍSTICAS DE LOS PACIENTES

SEXO

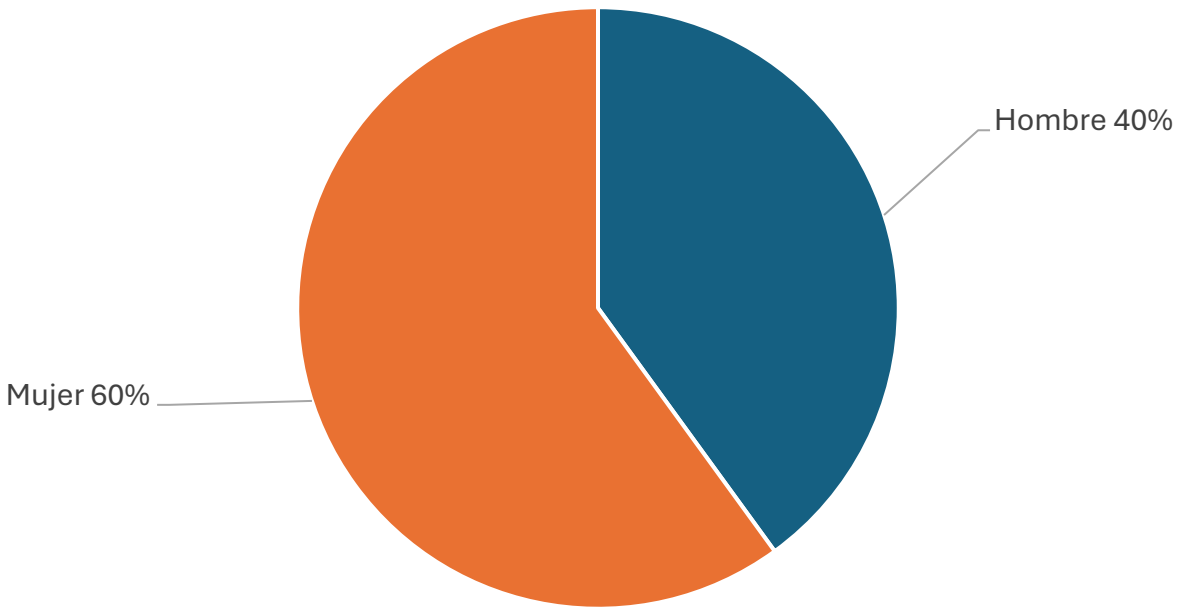

EDAD

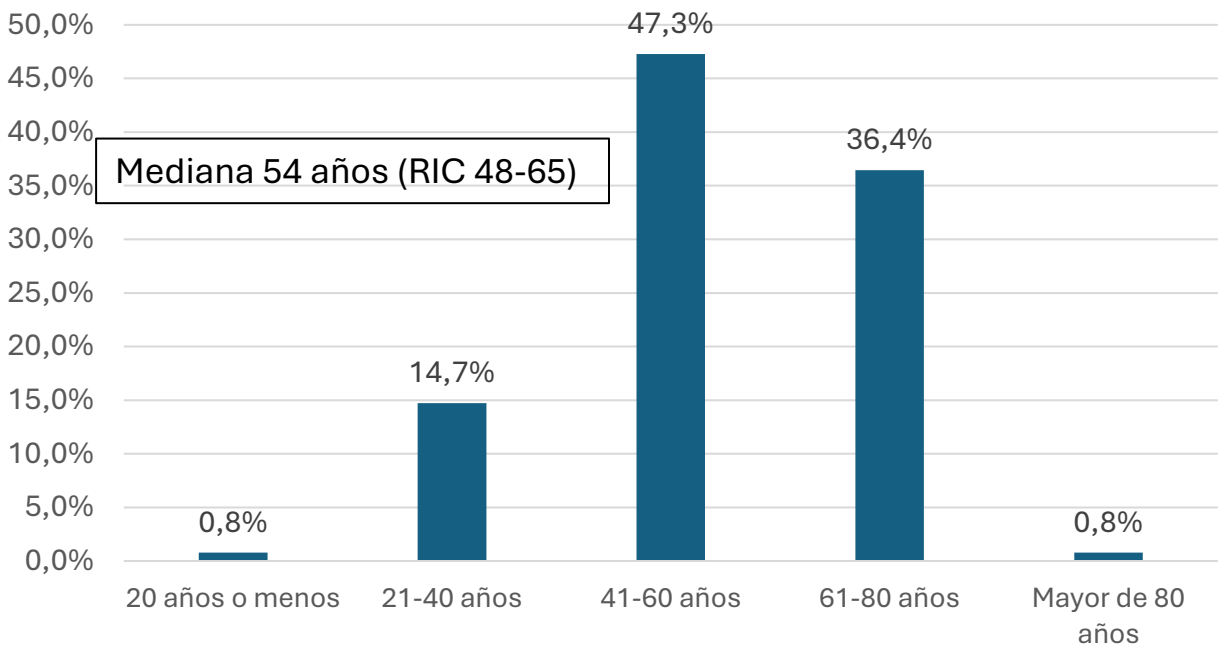

RESULTADOS

VÍA DEL PROCEDIMIENTO

CIRUGÍA

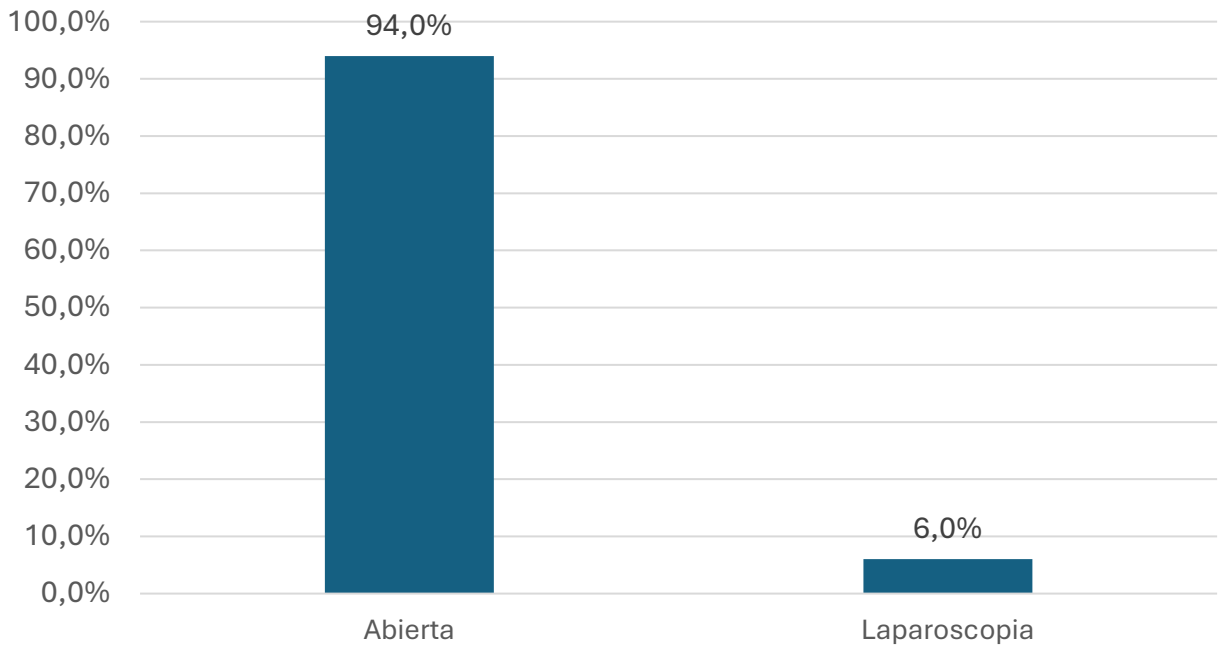

INTENCIÓN DE LA CIRUGÍA

INTENCIÓN

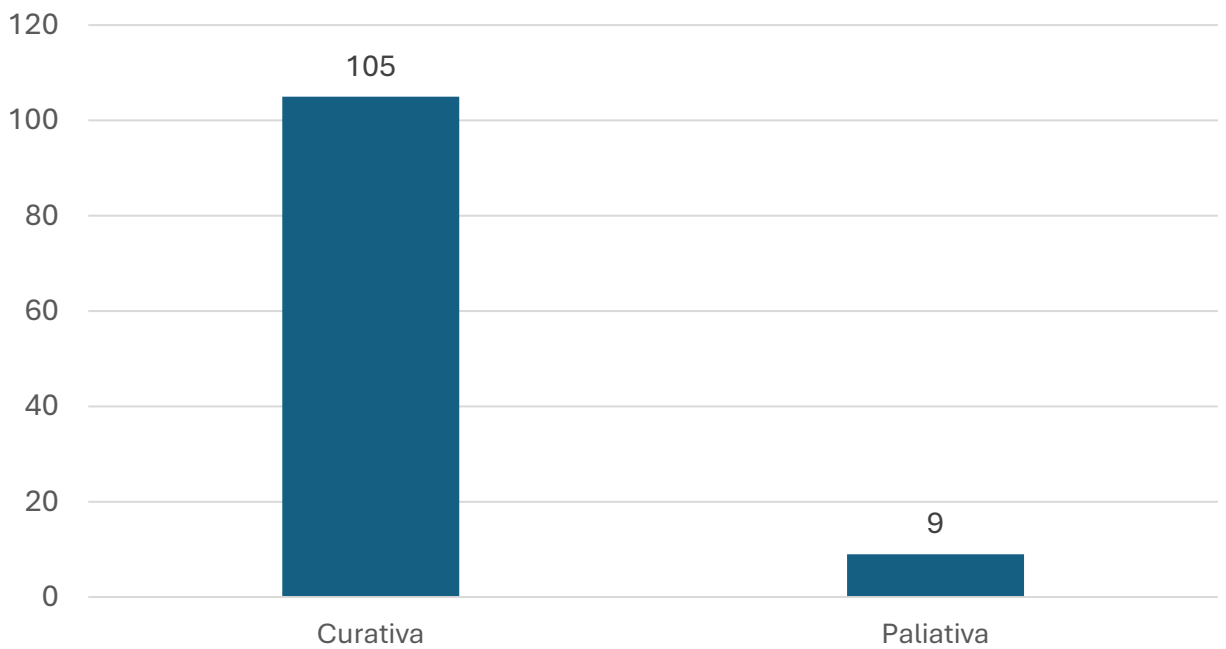

MÁS DE 4 PROCEDIMIENTOS

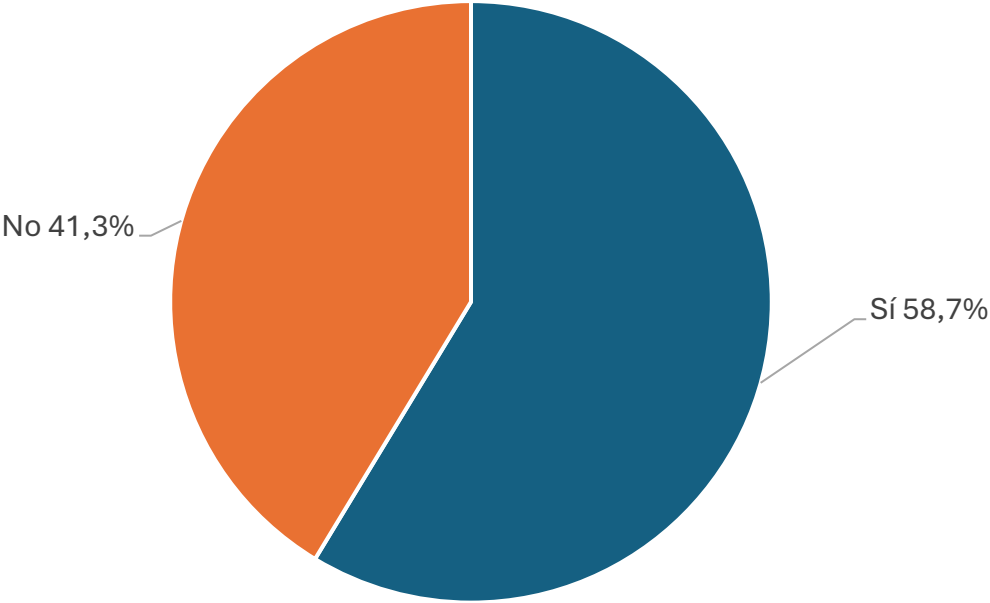

PCI

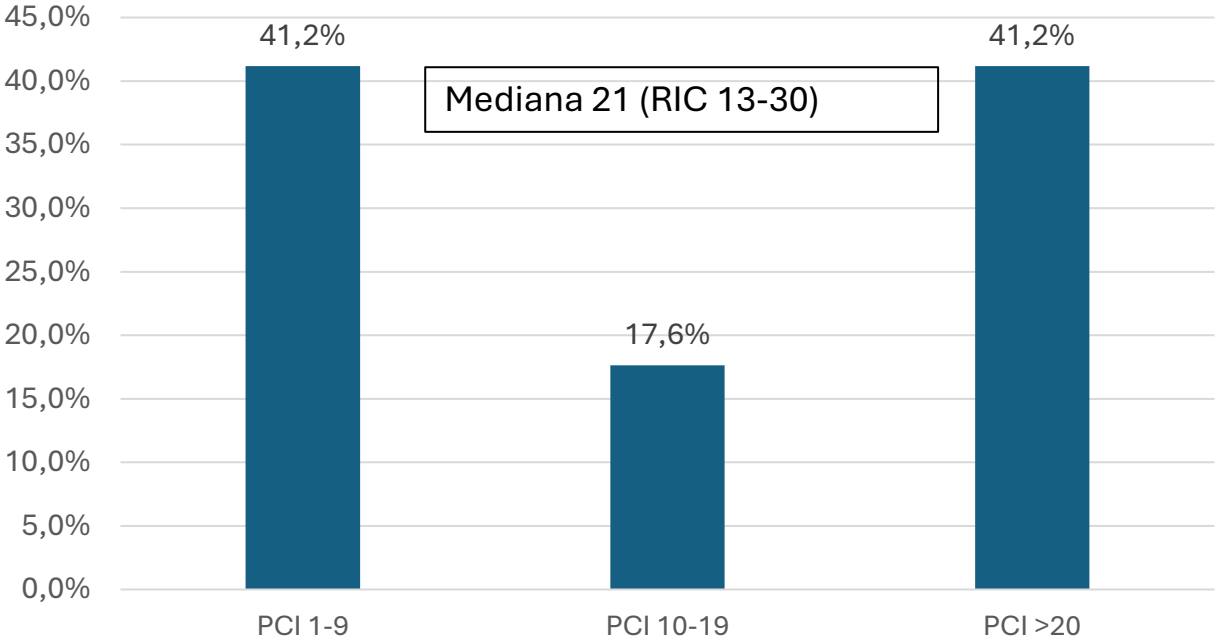

CITORREDUCCIÓN

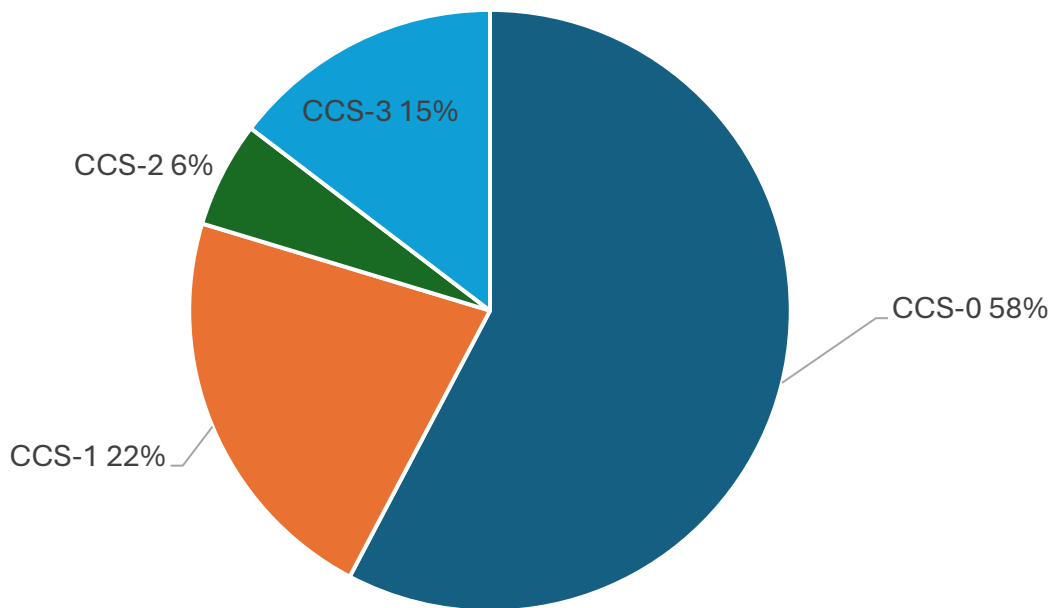

HIPEC - TÉCNICA

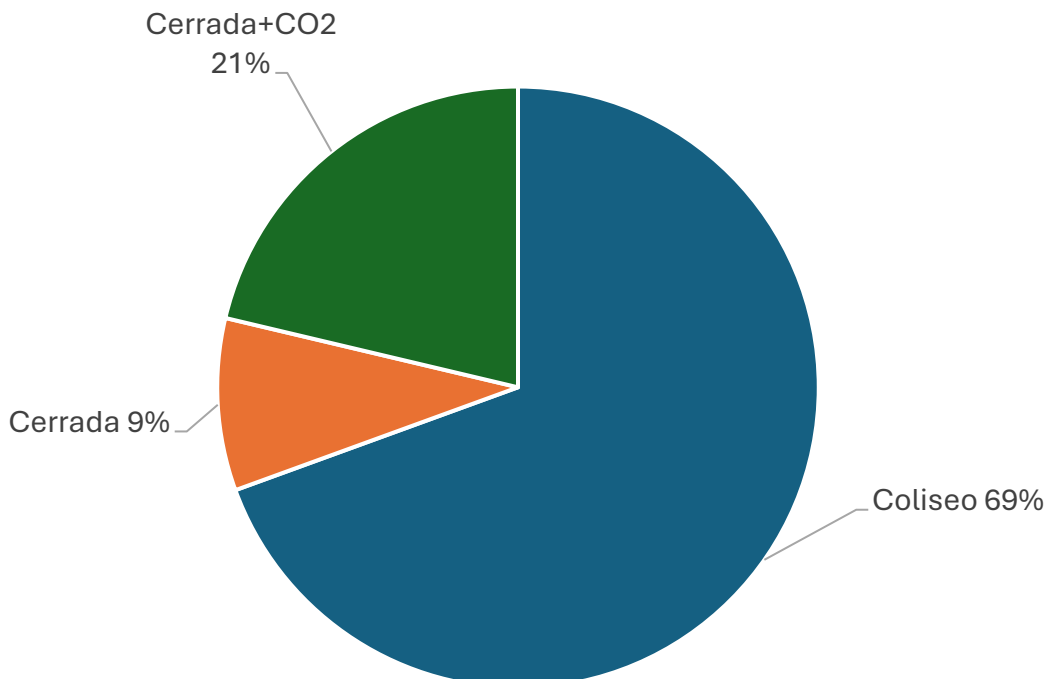

HIPEC – TIEMPO

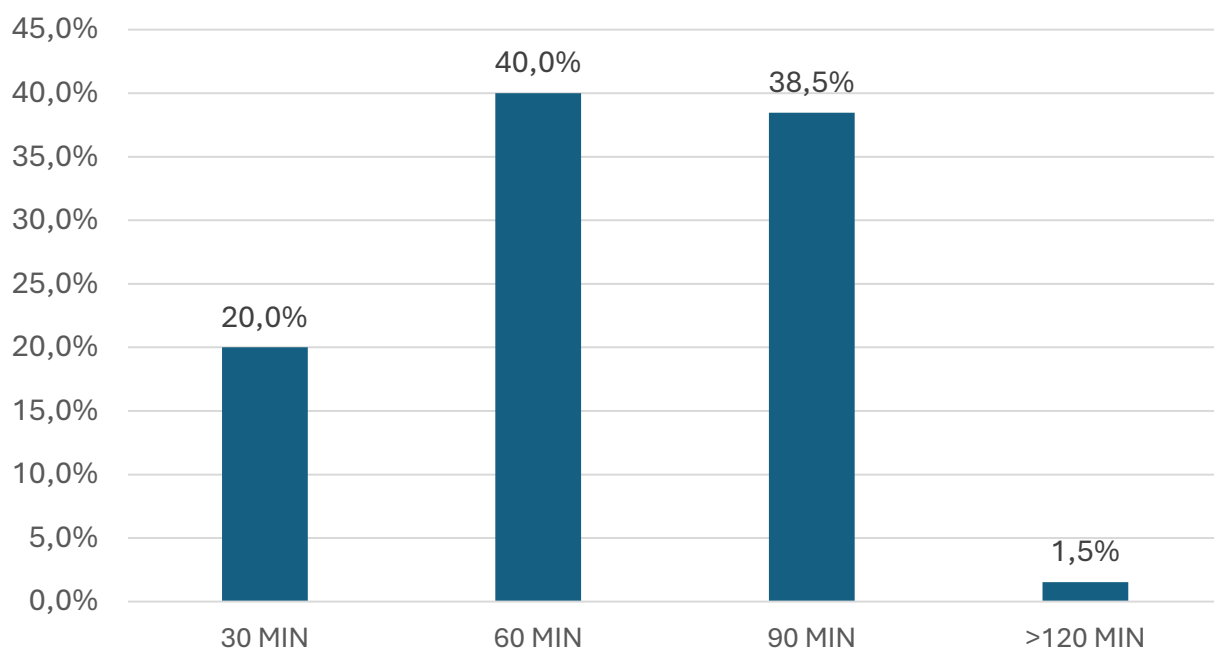

HIPEC - FÁRMACO

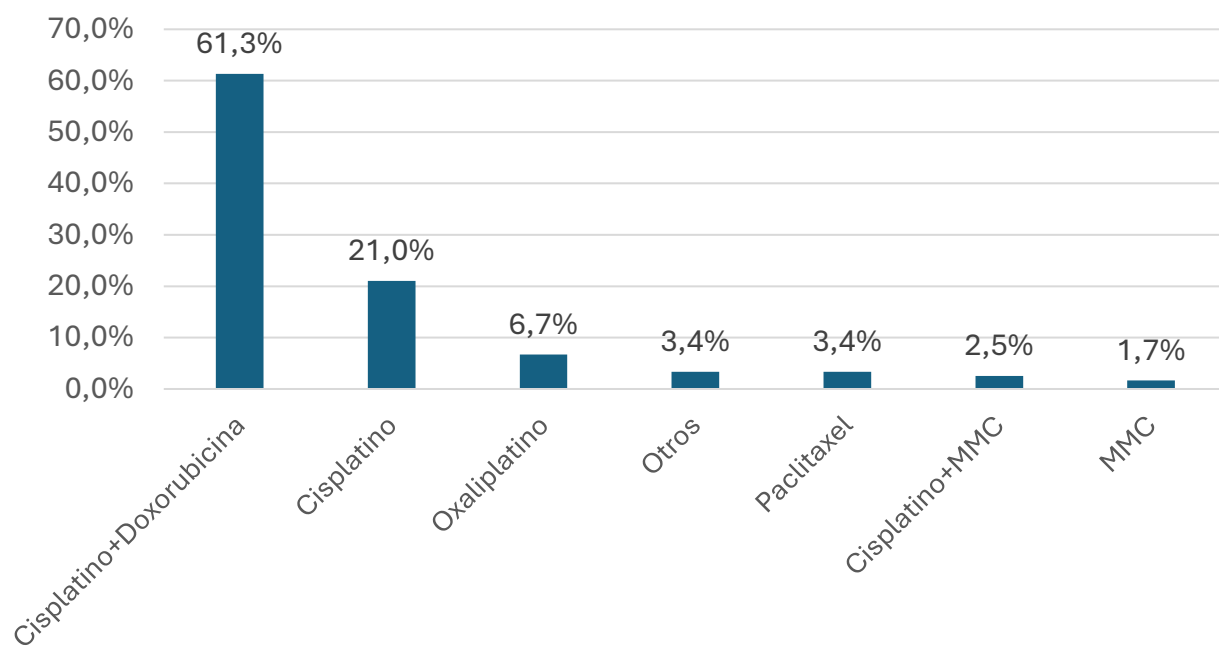

COMPLICACIONES

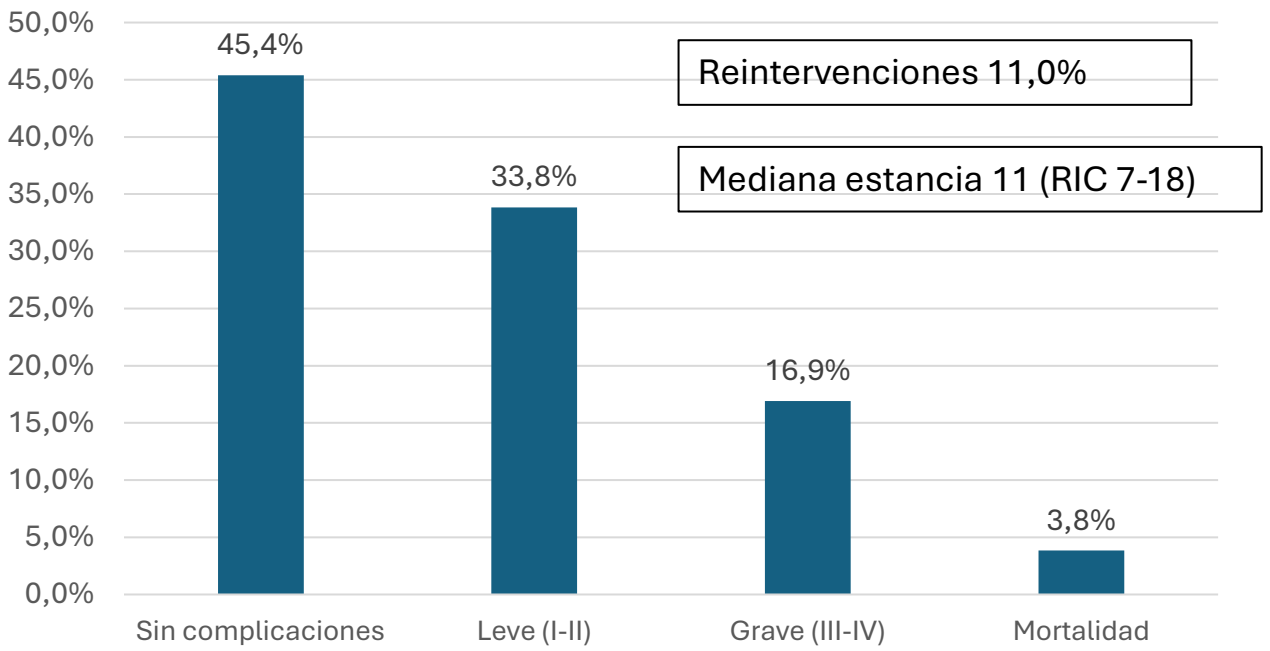

Probabilidad de Recidiva Probabilidad de recidiva en CCS 0-1 y SG \geq 3 meses

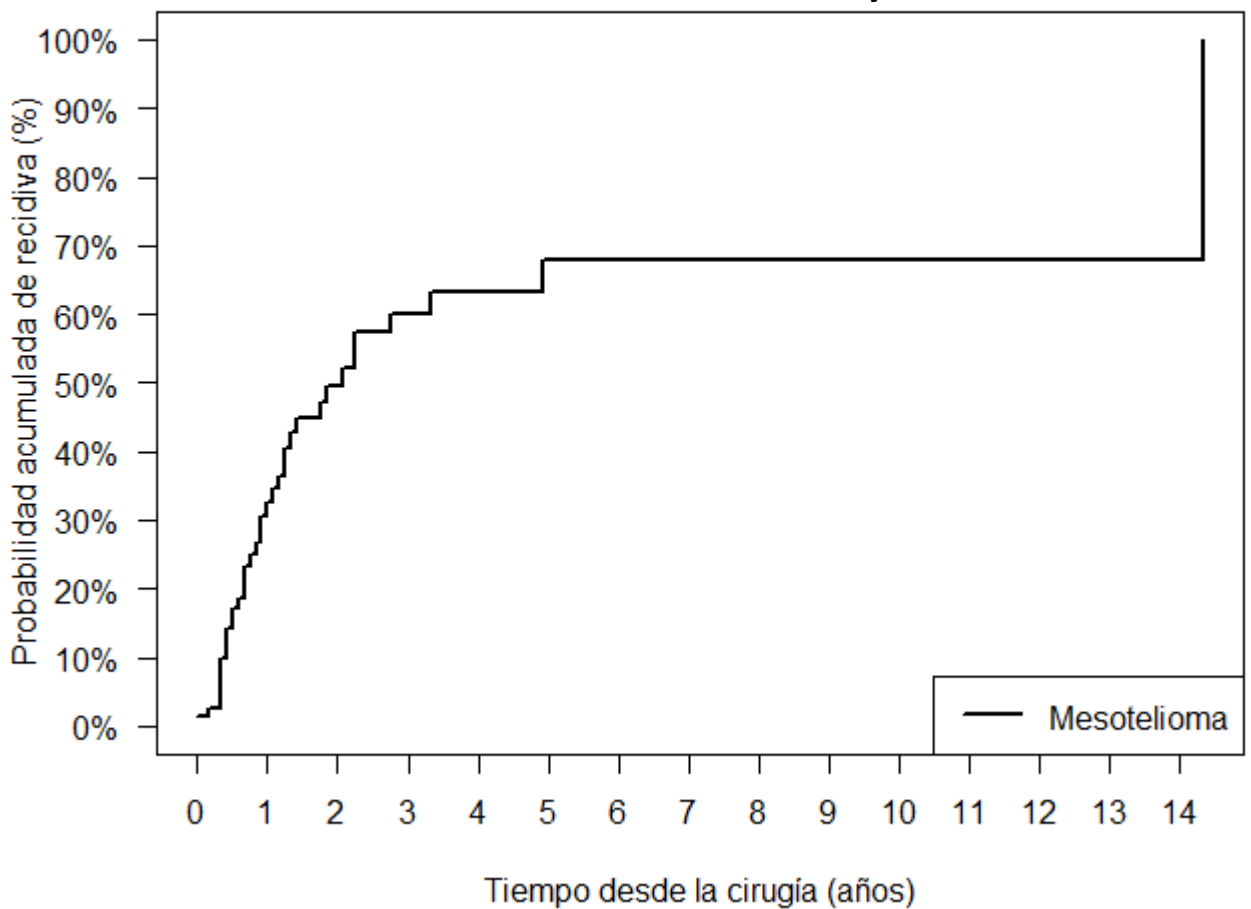

TRATAMIENTO RECIDIVA

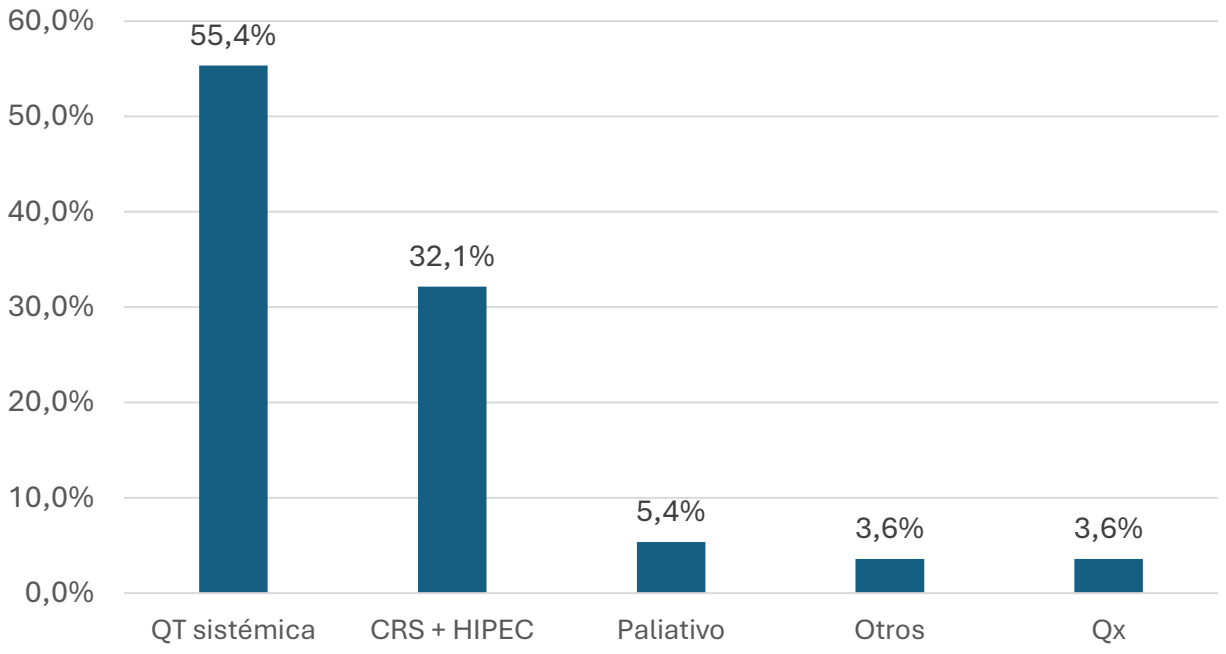

MESOTELIOMA PERITONEAL

Curva de Supervivencia Global operados con intención inicial curativa

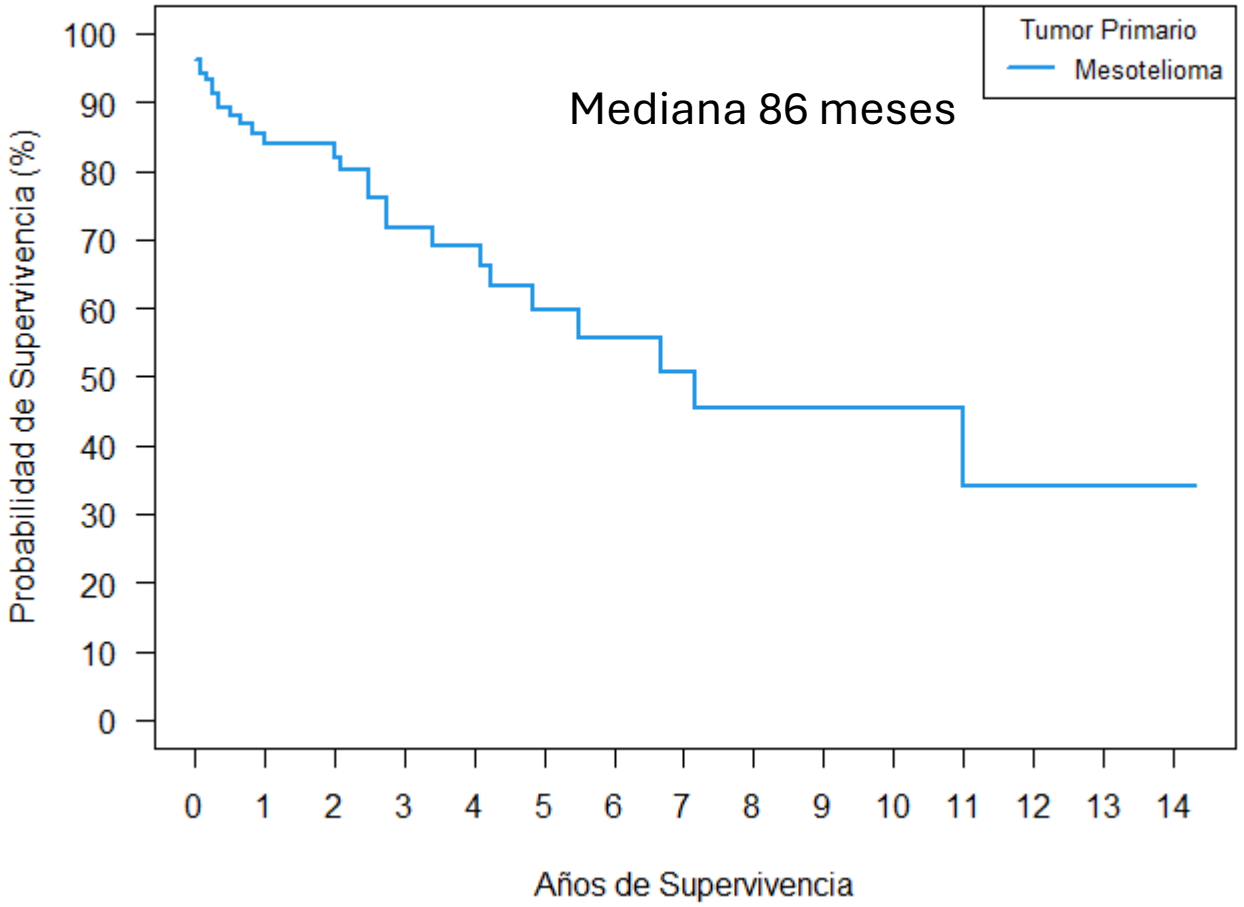

Curva de Supervivencia Libre de Enfermedad operados con intención inicial curativa

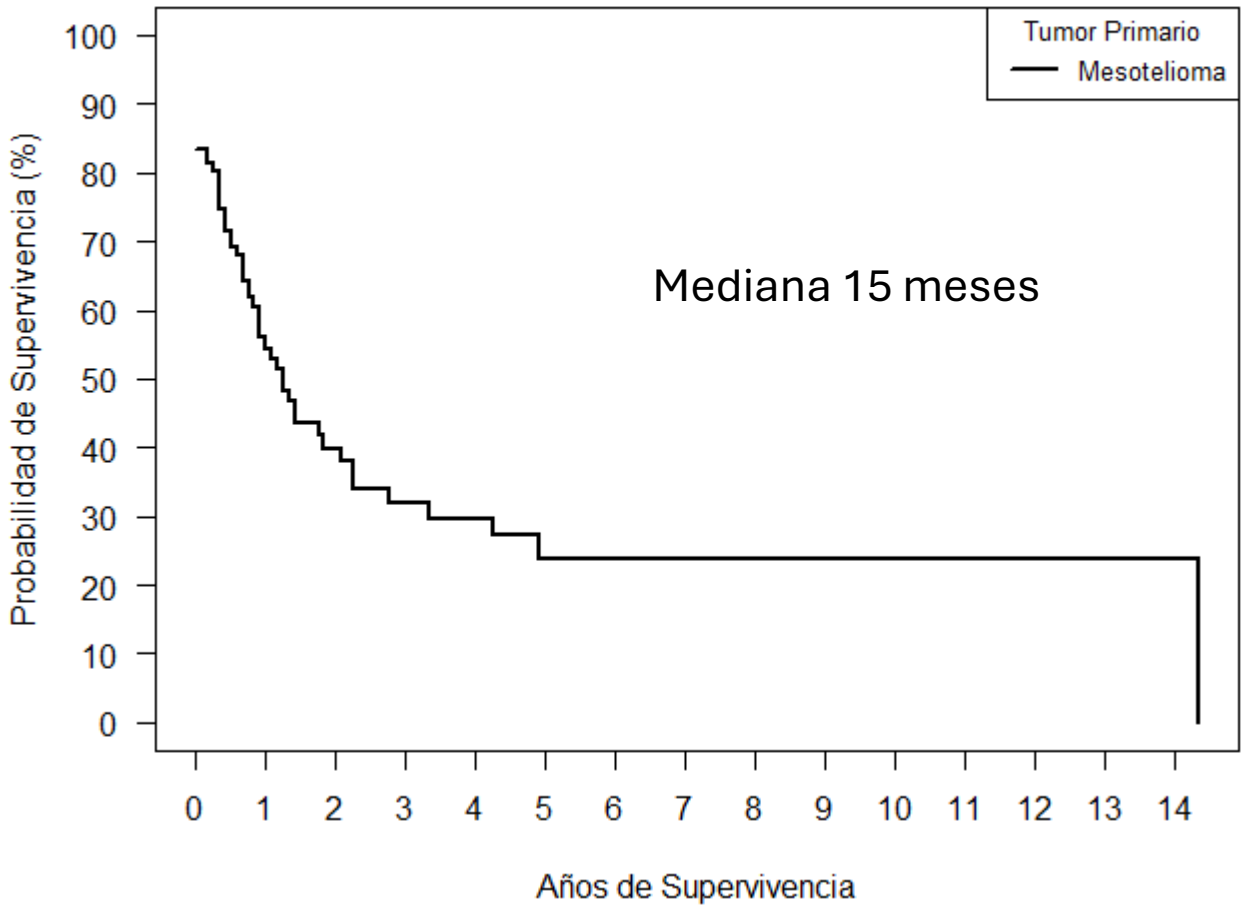

Curva de Supervivencia Global operados con intención inicial curativa

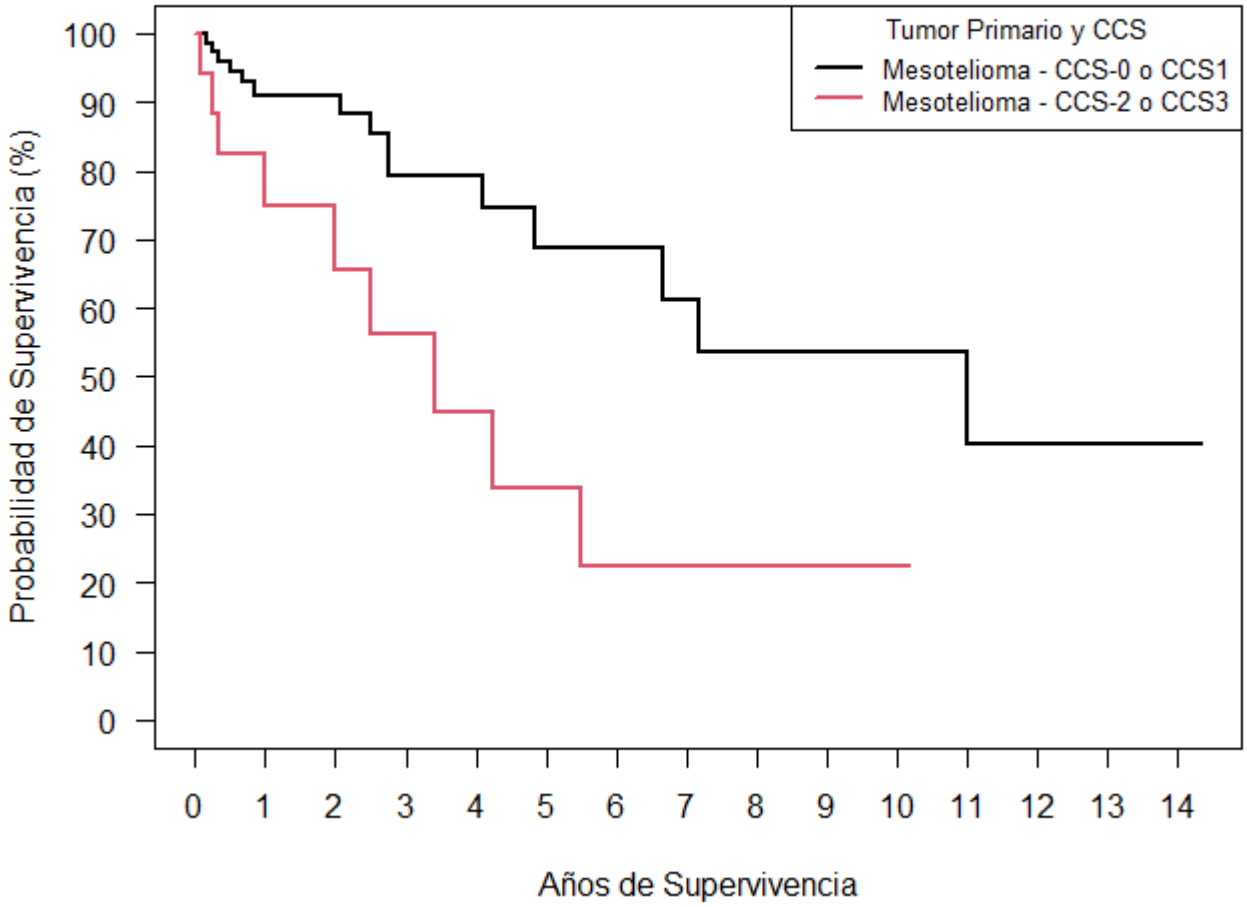

Curva de Supervivencia Global operados con intención inicial curativa

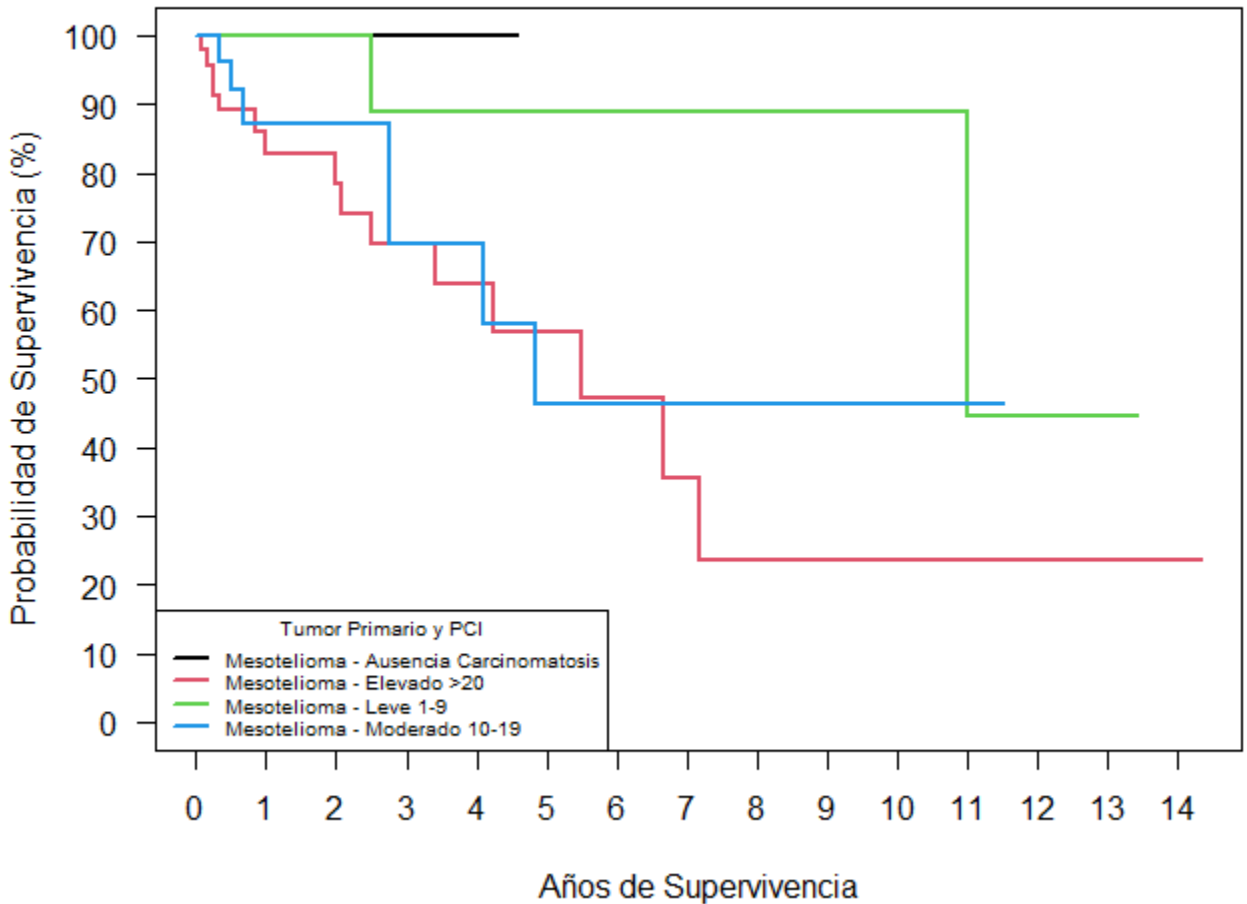

INDICACIONES NO CONVENCIONALES

Nº PROCEDIMIENTOS POR AÑO

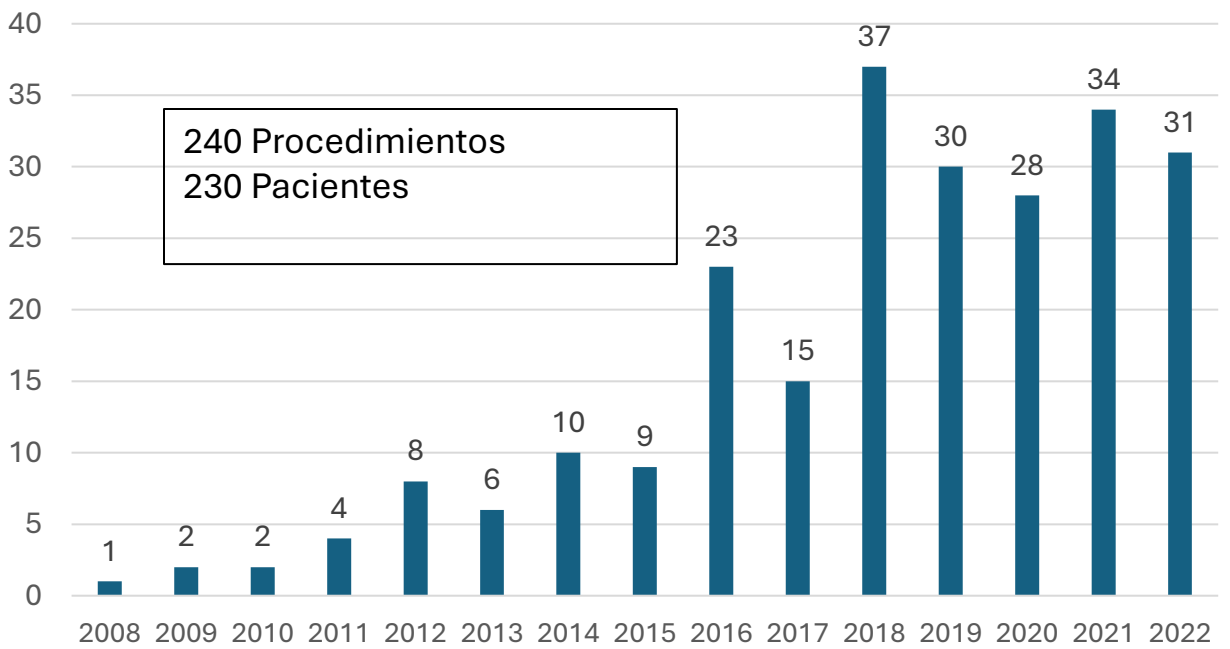

PROCEDIMIENTOS

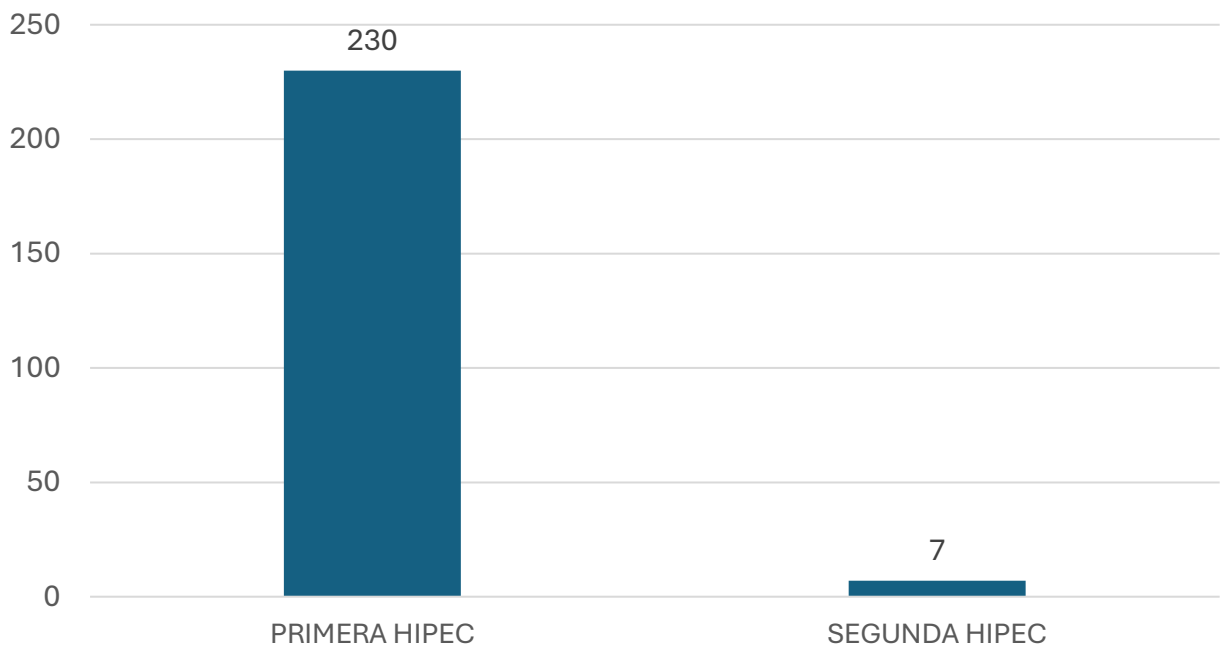

ESCENARIO

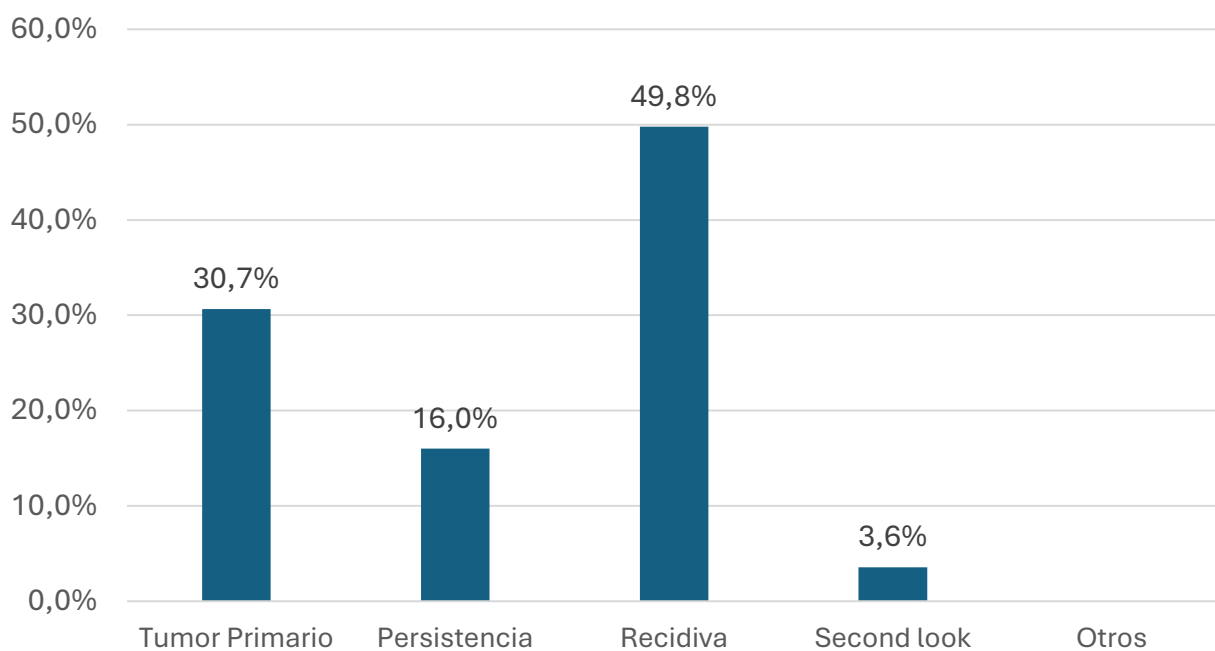

NEOADYUVANCIA

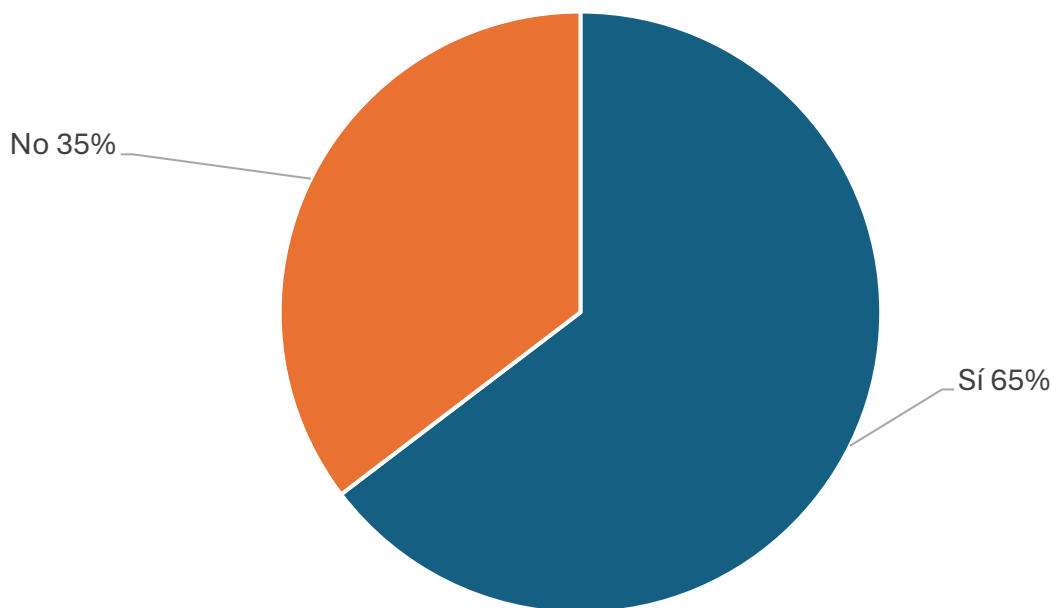

CARACTERÍSTICAS DE LOS PACIENTES

SEXO

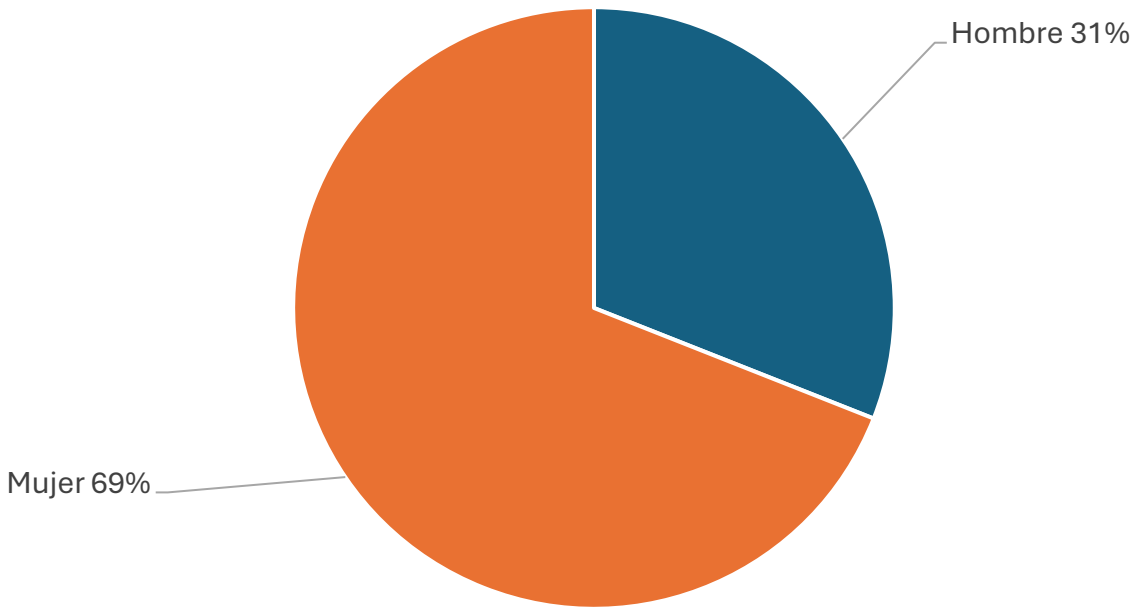

EDAD

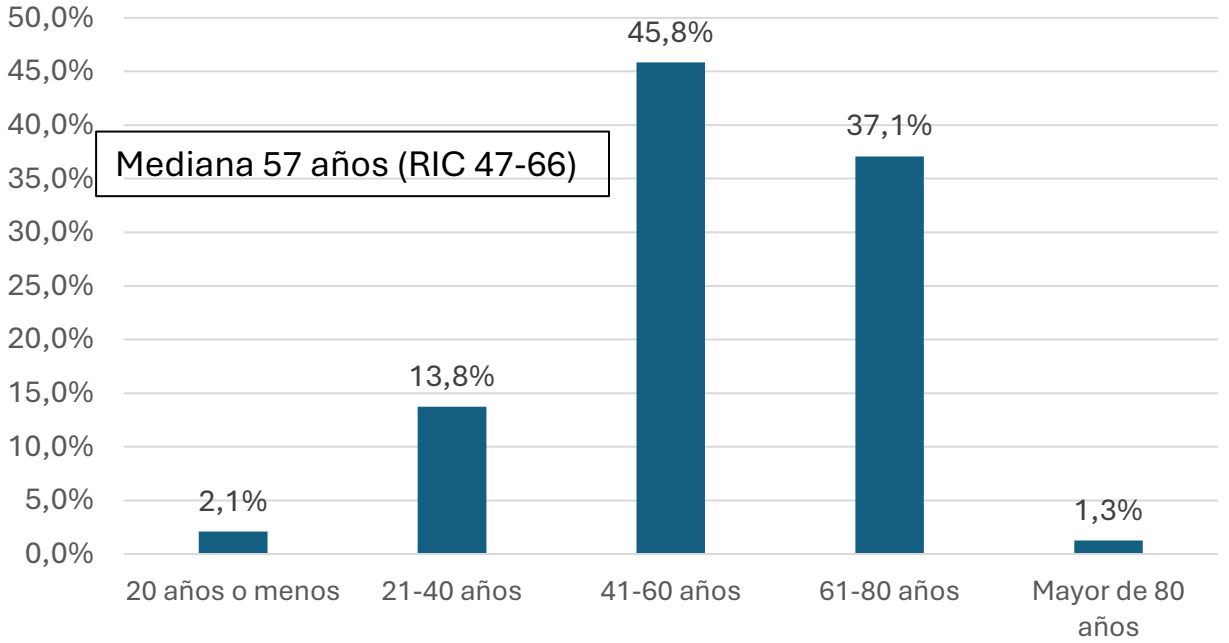

RESULTADOS

VÍA DEL PROCEDIMIENTO

CIRUGÍA

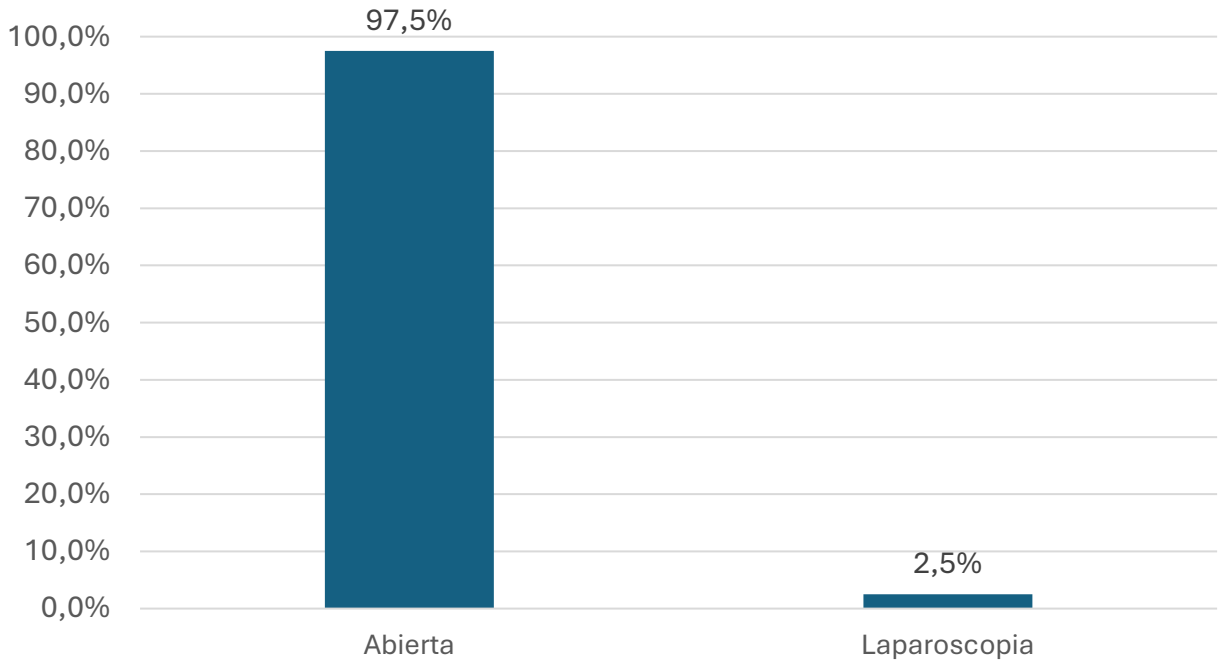

INTENCIÓN DE LA CIRUGÍA

INTENCIÓN

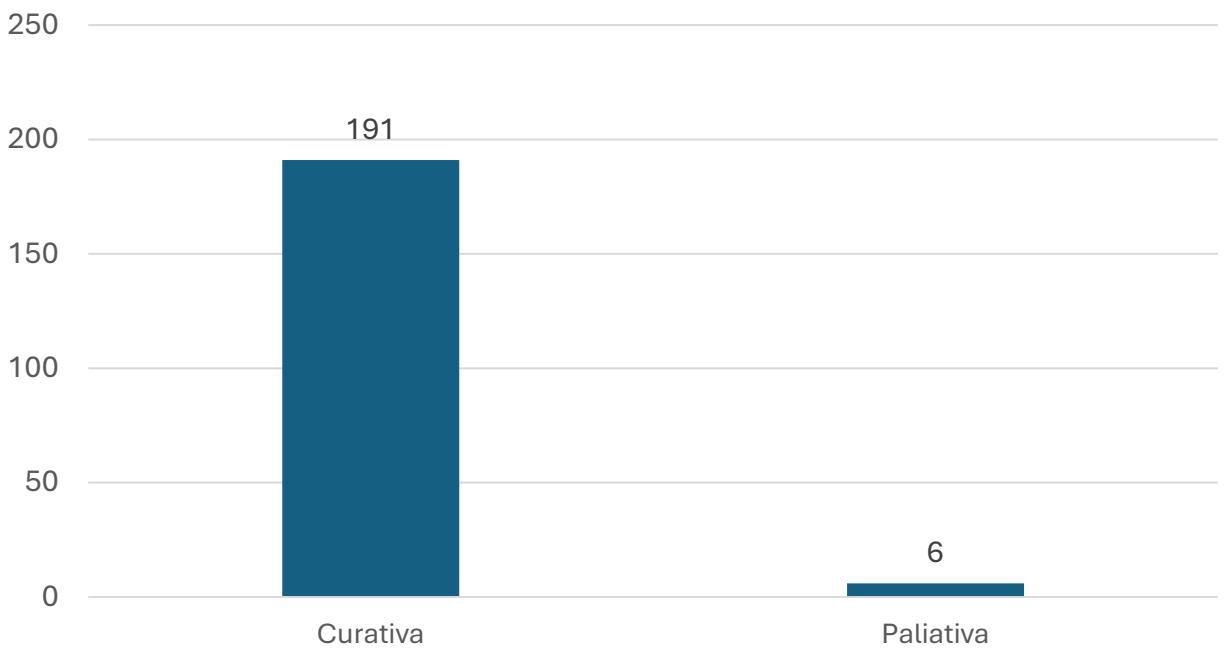

MÁS DE 4 PROCEDIMIENTOS

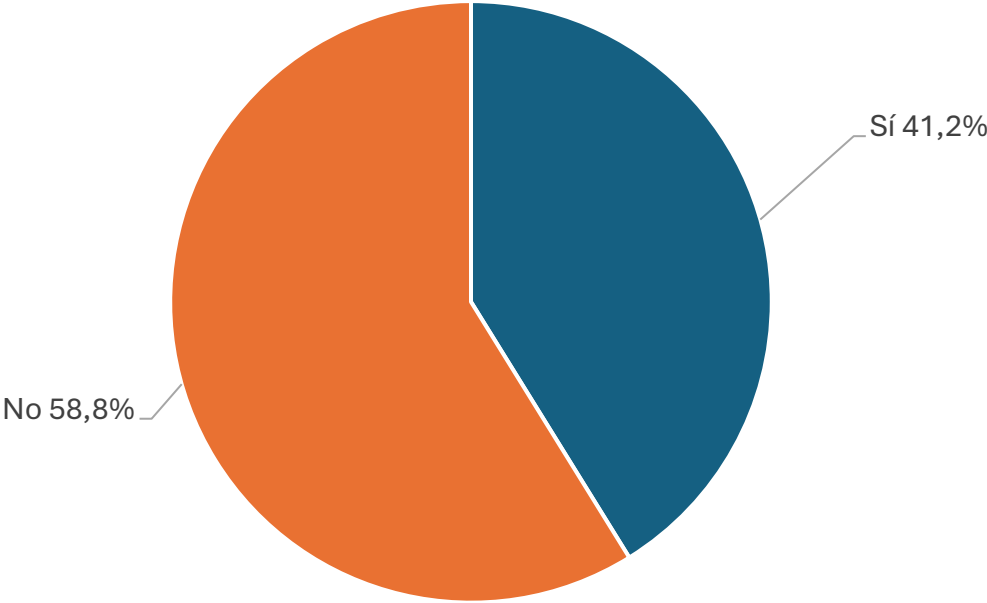

PCI

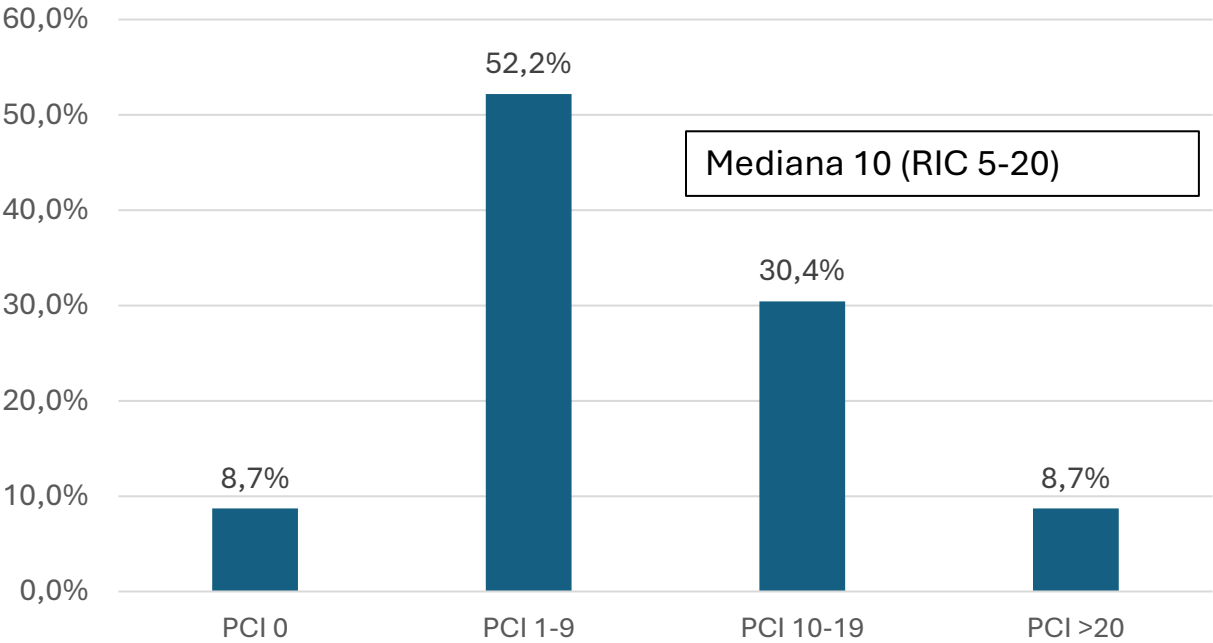

CITORREDUCCIÓN

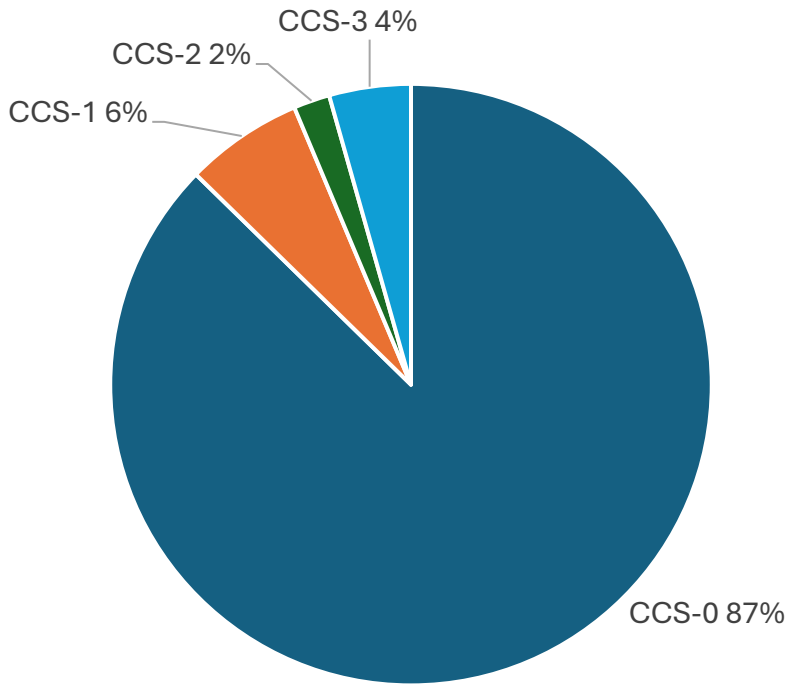

HIPEC - TÉCNICA

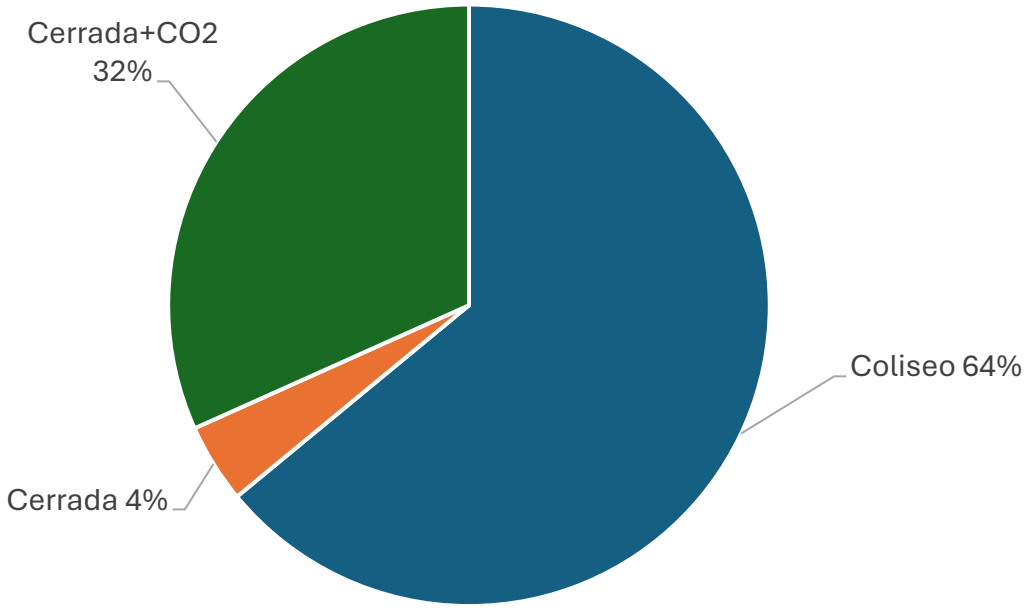

HIPEC – TIEMPO

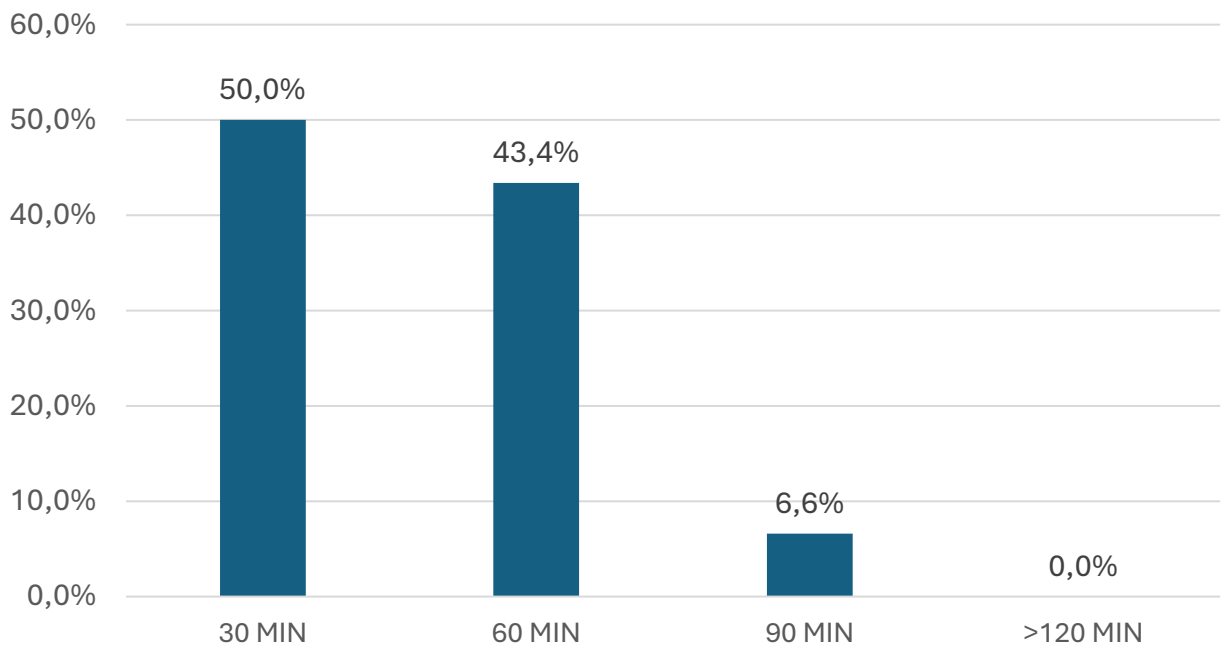

HIPEC - FÁRMACO

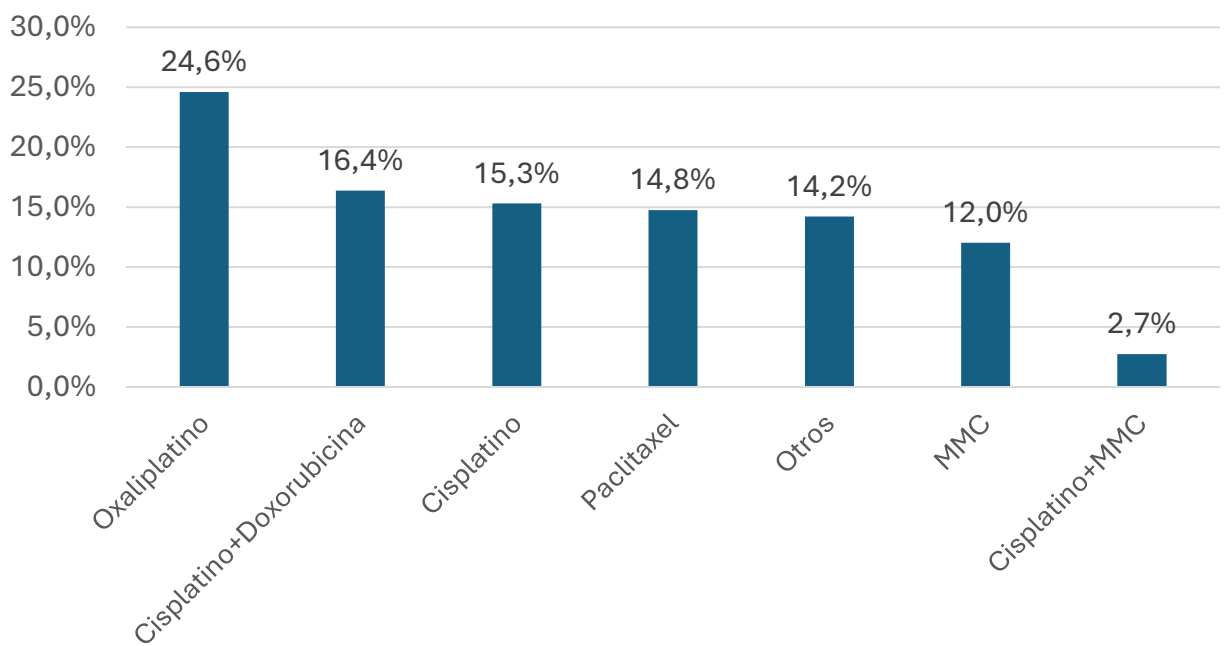

COMPLICACIONES

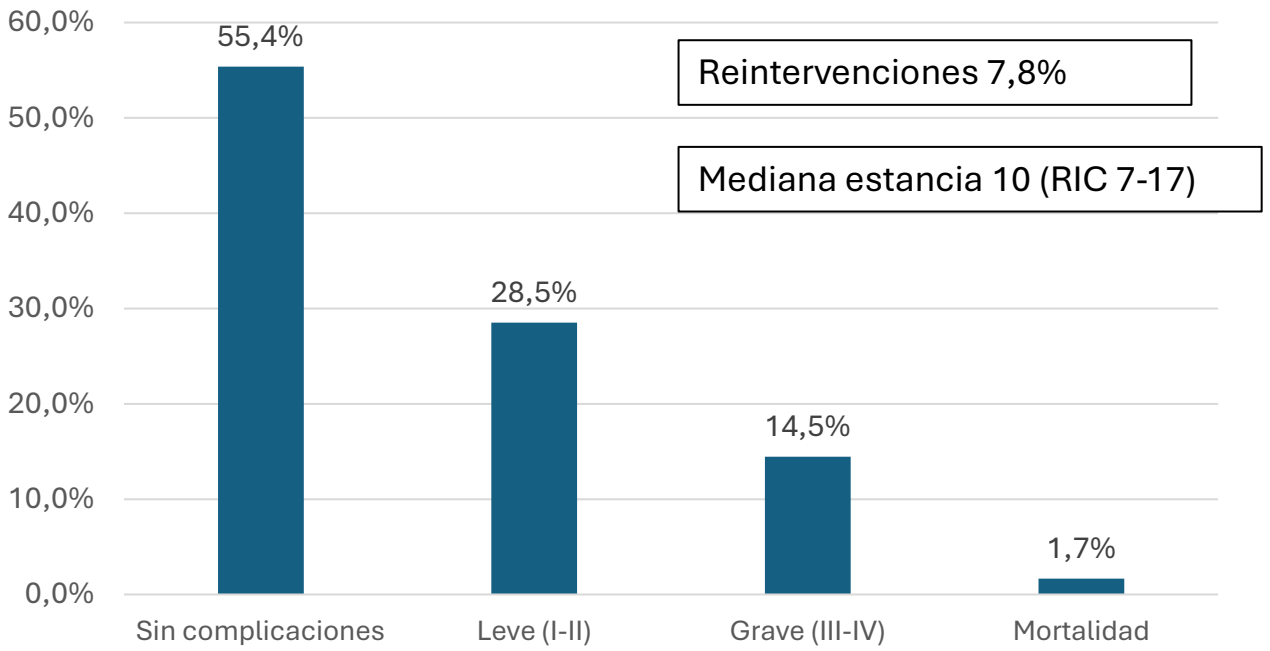

Probabilidad de Recidiva Probabilidad de recidiva en CCS 0-1 y SG \geq 3 meses

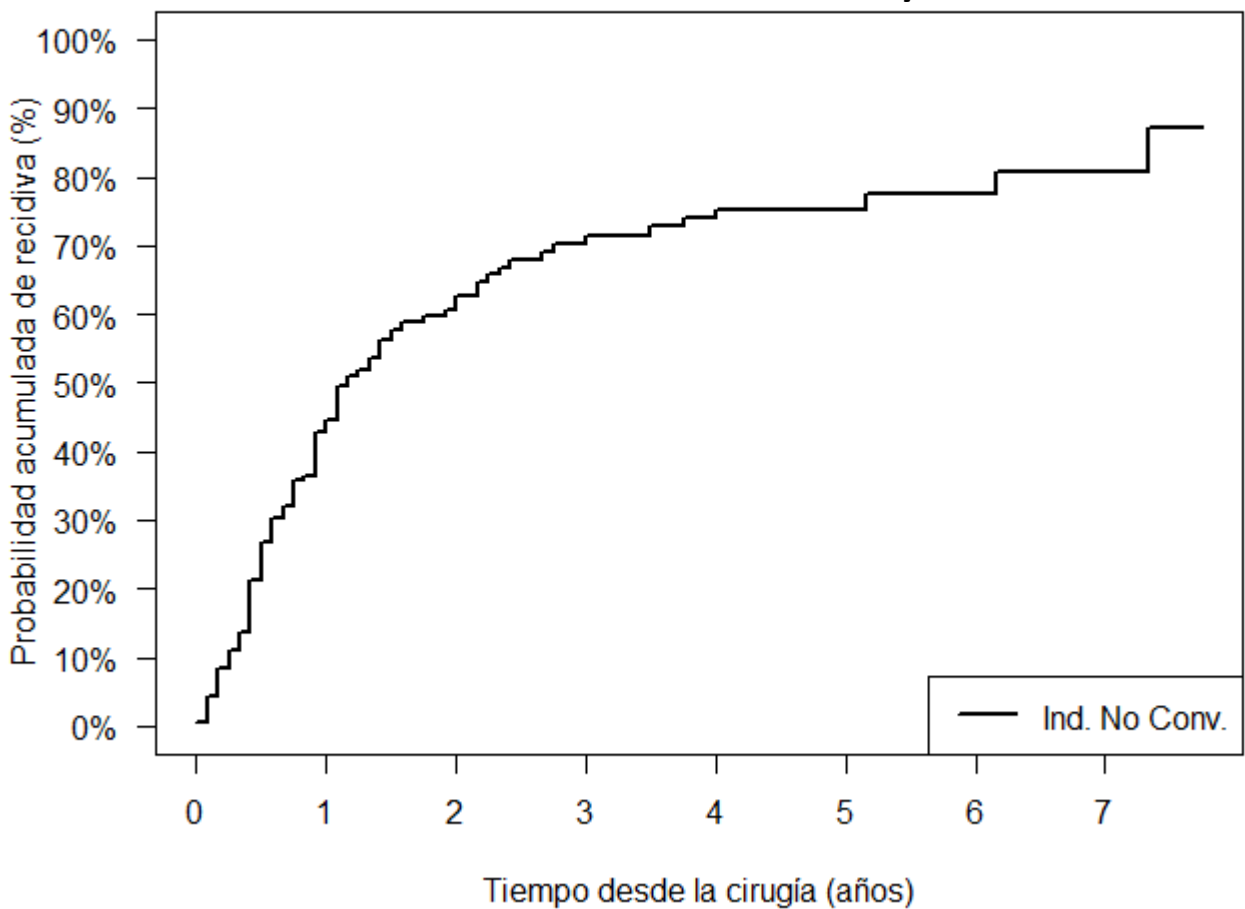

TRATAMIENTO RECIDIVA

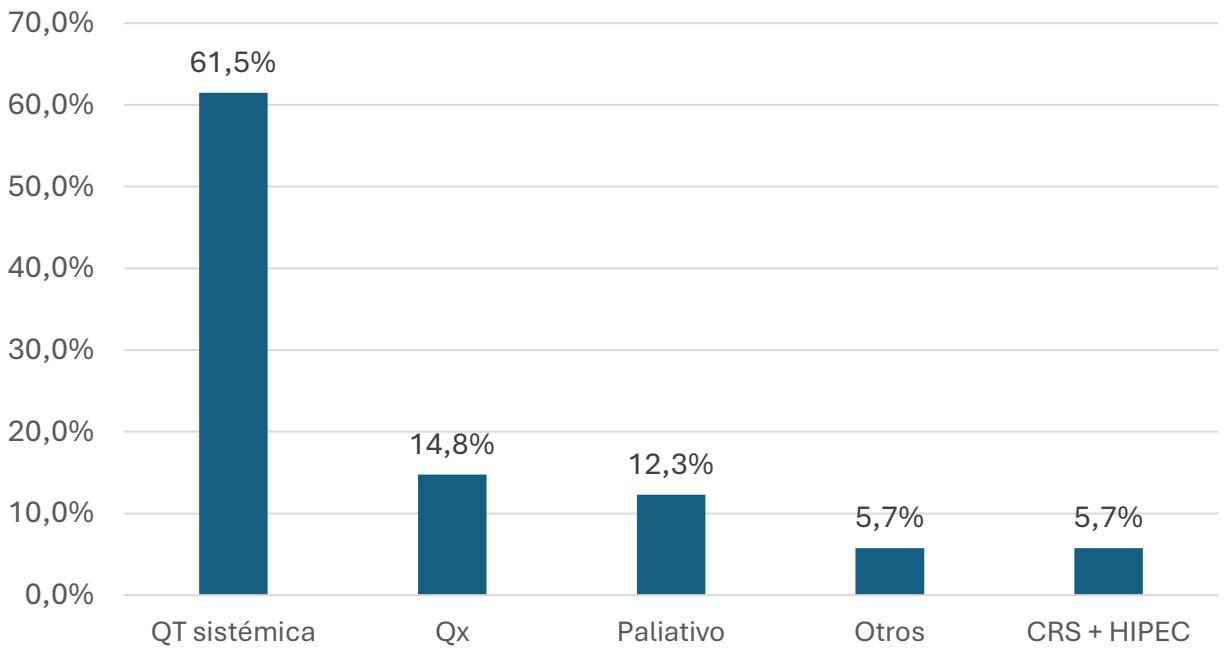

**Curva de Supervivencia Global
operados con intención inicial curativa**

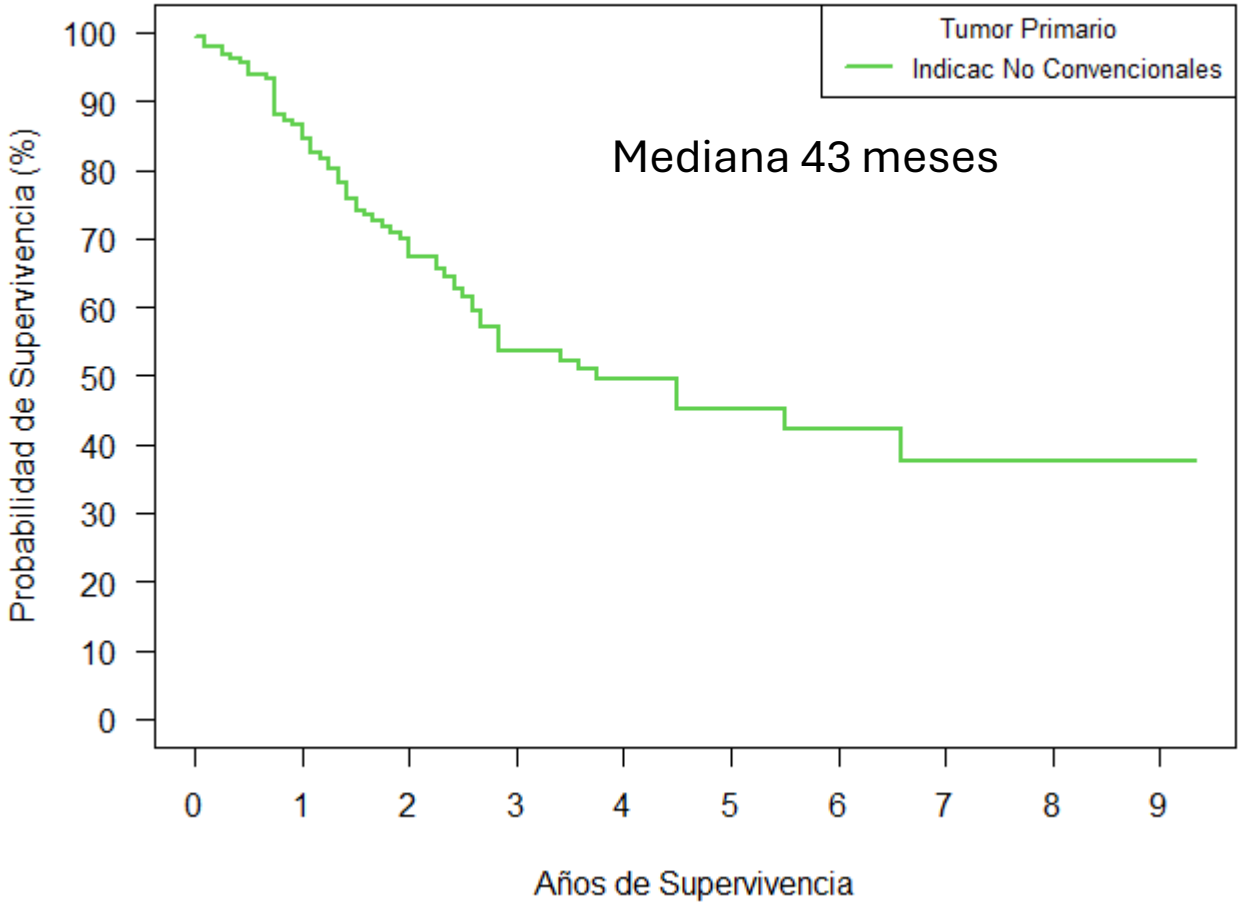

**Curva de Supervivencia Libre de Enfermedad
operados con intención inicial curativa**

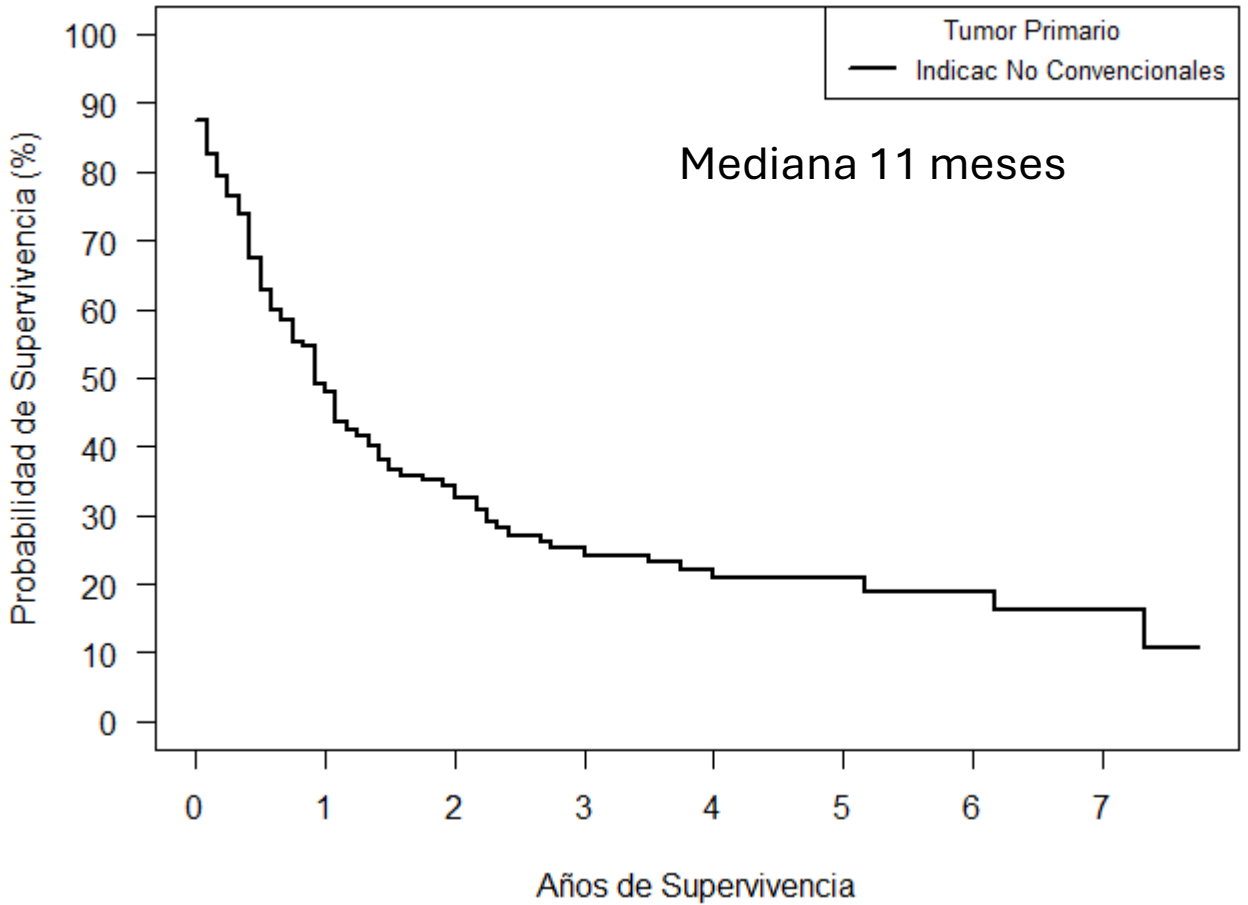

INDICACIONES NO CONVENCIONALES

Curva de Supervivencia Global operados con intención inicial curativa

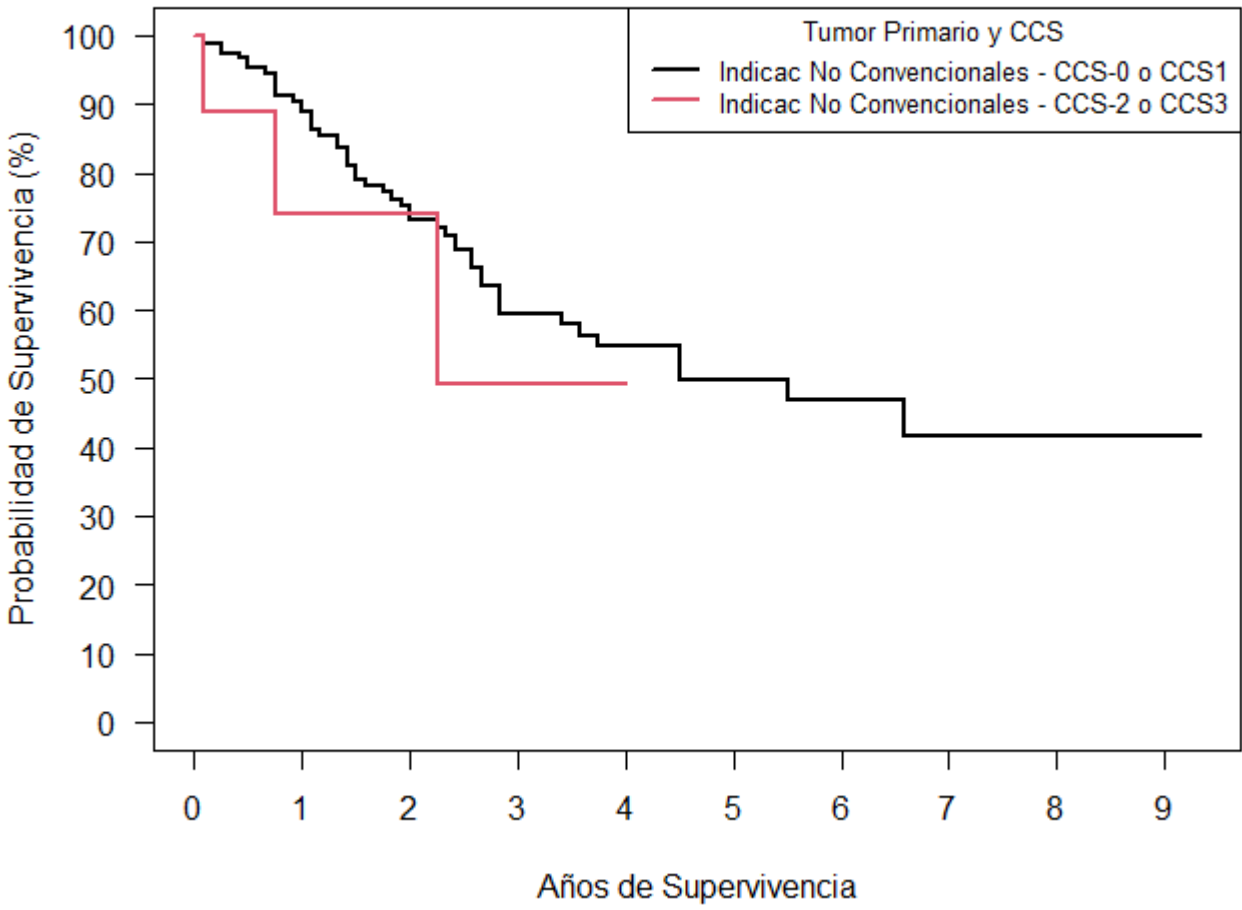

Curva de Supervivencia Global operados con intención inicial curativa

